

Œdème médullaire (*Bone Marrow Edema*) du genou

*T. Kirchgerner, V. Perlepe, S. Acid, J. Malghem,
F. Lecouvet, B. Vande Berg*

Unité d'imagerie ostéo-articulaire des
Cliniques universitaires Saint-Luc, Bruxelles



Cliniques universitaires
SAINT-LUC
UCL BRUSSELS

Œdème médullaire

- Définition
- Corrélation histologique
- Diagnostic différentiel
- Evolution au cours du temps

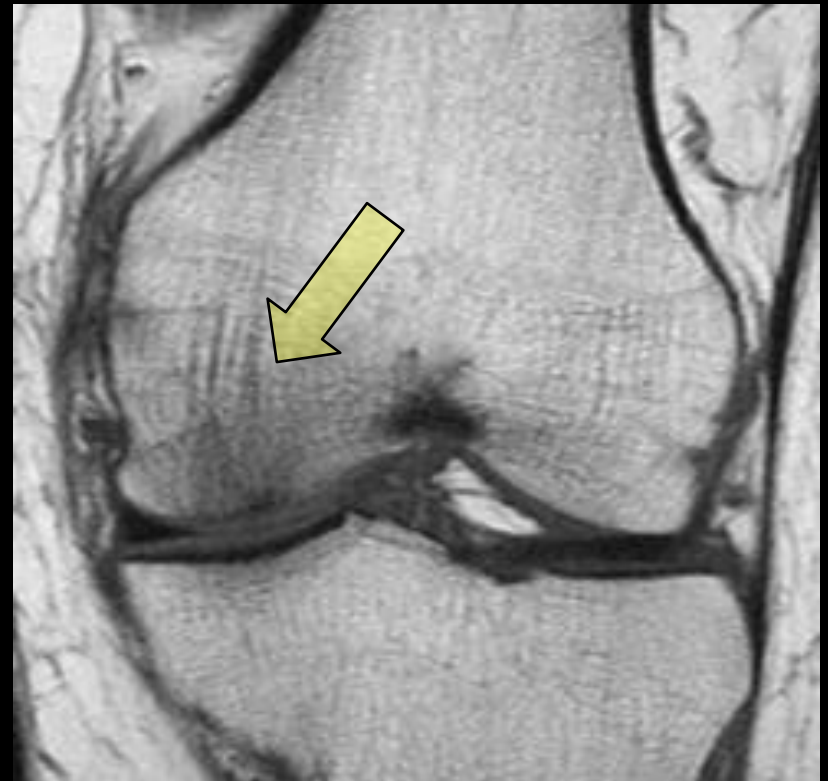

Œdème médullaire - Définition

Terme générique

Utilisé par les radiologues

Association (*Pattern*) de modification médullaire

- Signal
- Intensité
- Homogénéité
- Limites

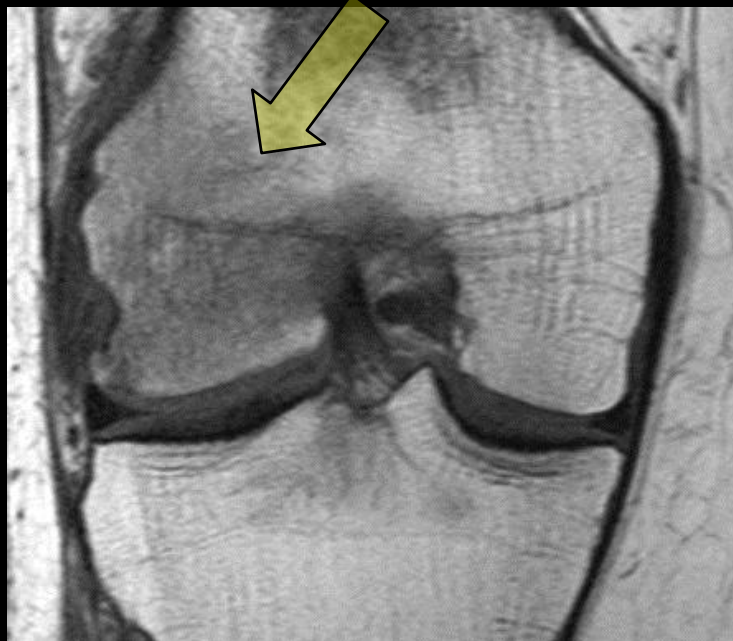

SE T1



DPFS

Œdème médullaire - définition

----- **SE T1** -----

- Hyposignal modéré
- Homogène
- Contours mal définis

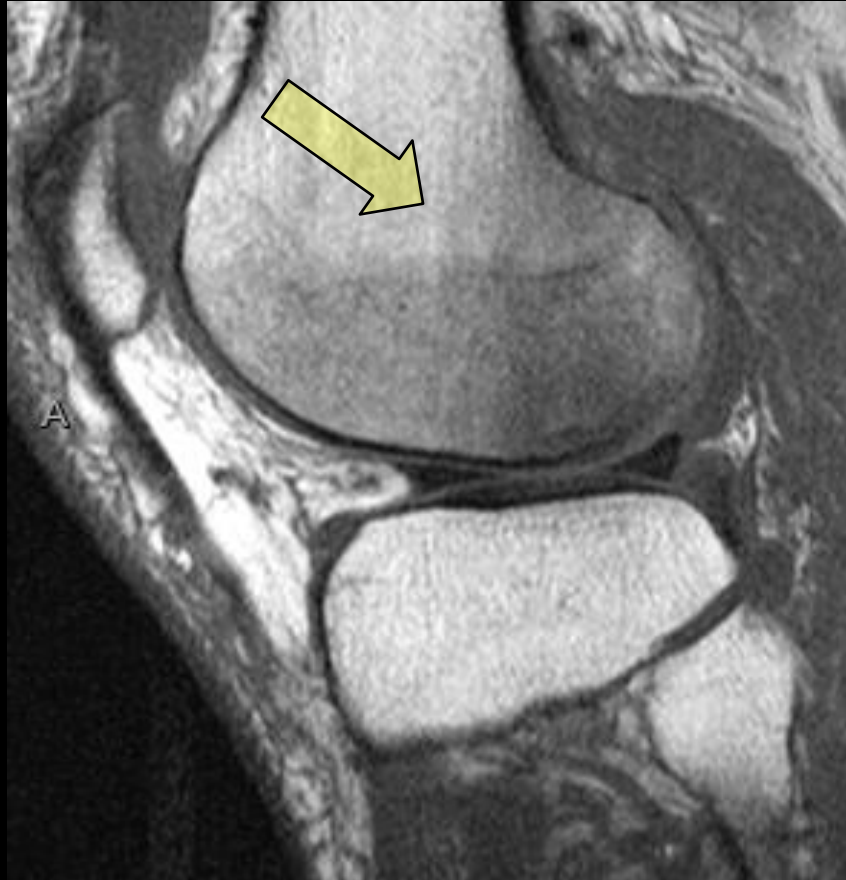

SE T1

Œdème médullaire - définition



SE T1

Hyposignal modéré

Œdème médullaire - définition

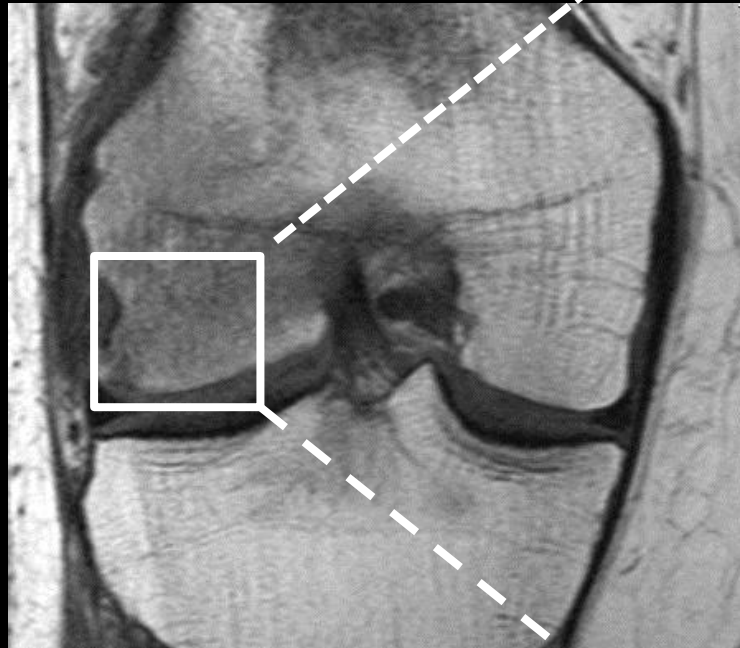

SE T1

Hyposignal modéré



Fracture longitudinale du tibia

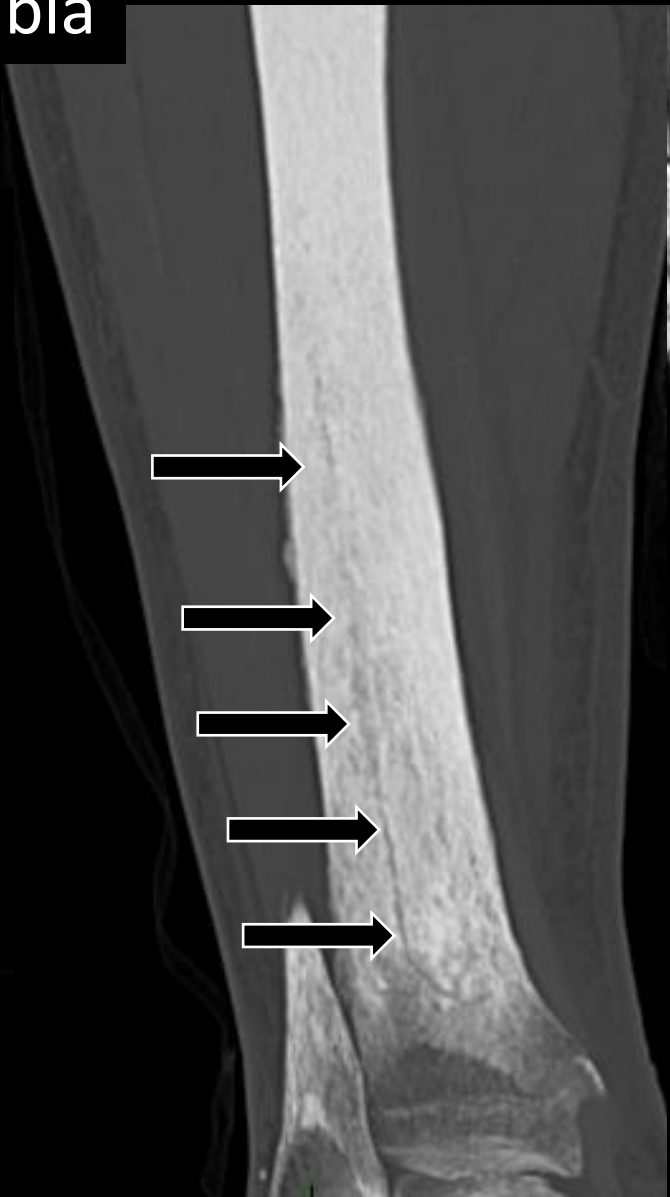
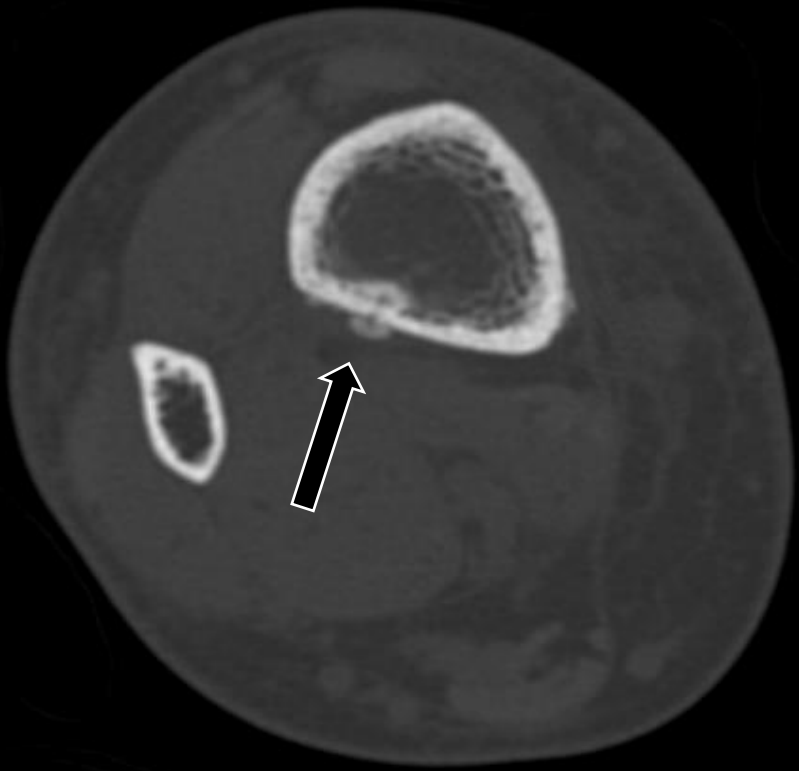

Œdème médullaire - définition



Œdème médullaire - définition

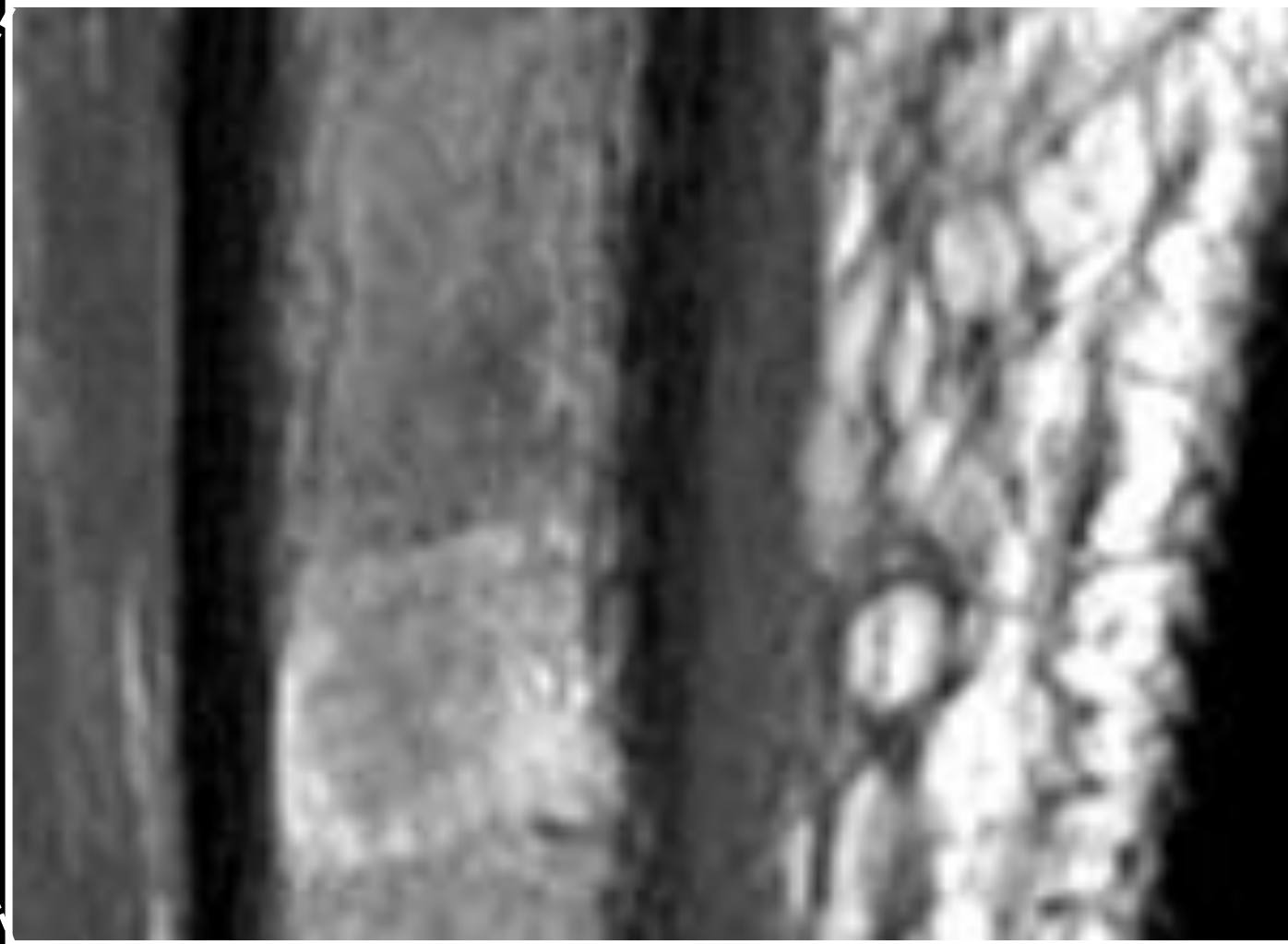

Modifications similaires de la graisse médullaire et des tissus mous

Œdème médullaire - définition



SE T1

Hyposignal modéré



DPFS

Hypersignal

Variabilité de l'œdème en SE T1

Dans la moelle rouge, l'œdème peut être très hypointense



SE T1



DPFS

Dans la moelle jaune, l'œdème peut ne pas être visible en SE T1

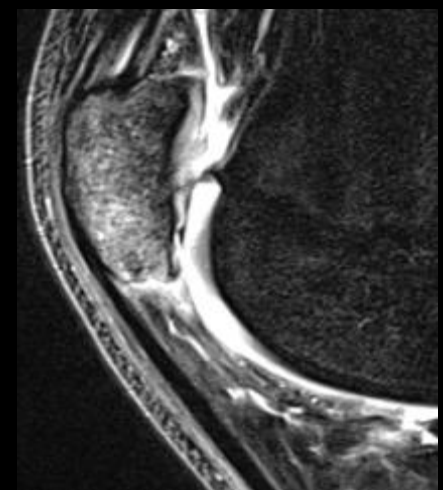
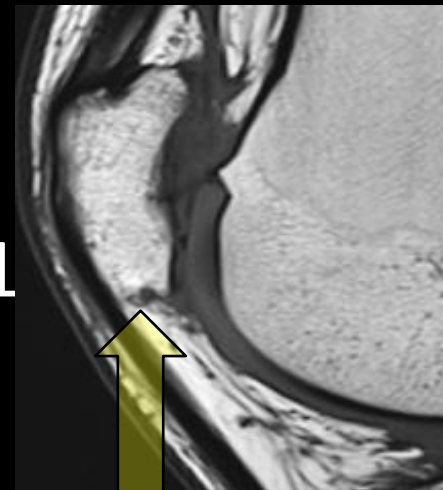

Œdème médullaire - définition



SE T1

Hyposignal modéré

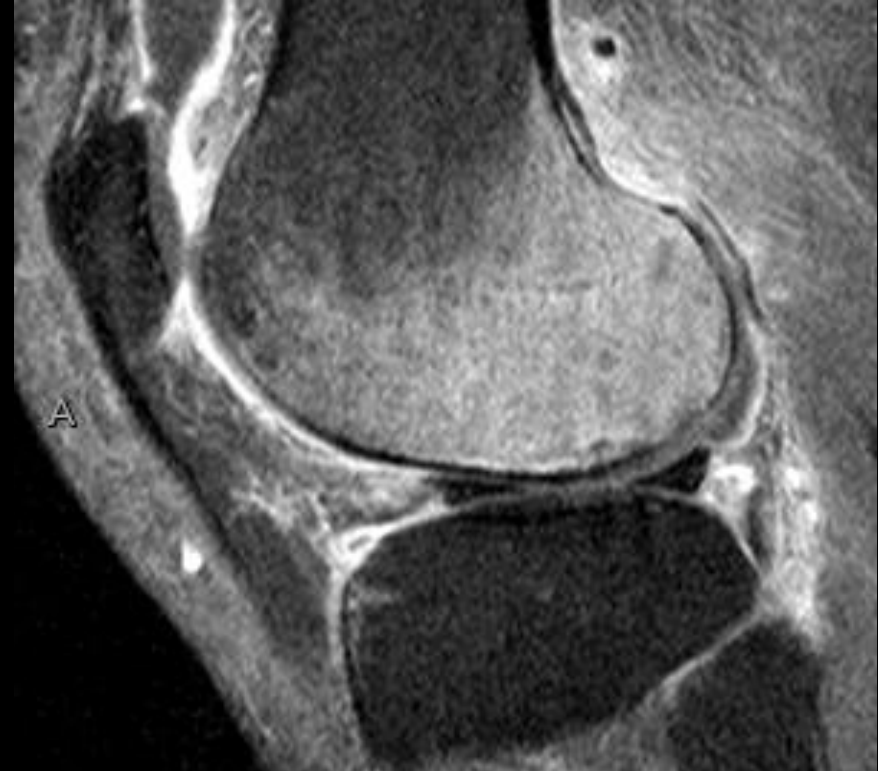

SE T1 fat sat gado

Hypersignal

Œdème médullaire - définition



SE T1

Hyposignal modéré



SE T1 gado

Retour à la normale

Œdème médullaire: mieux visible en DPFS > SE T2 / non visible en T2*

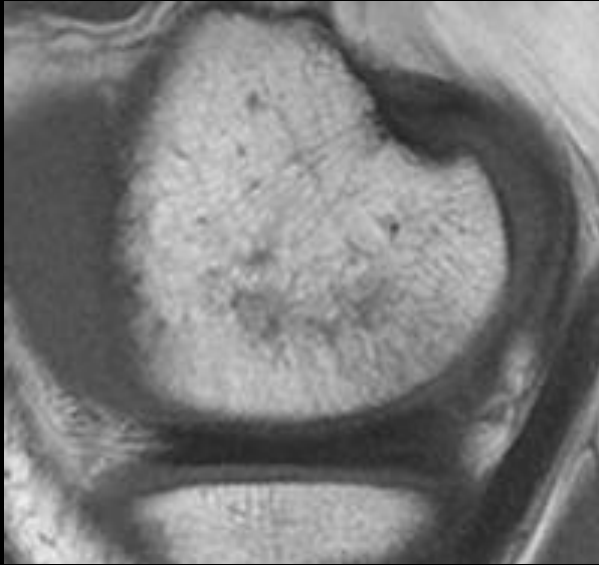

SE T1

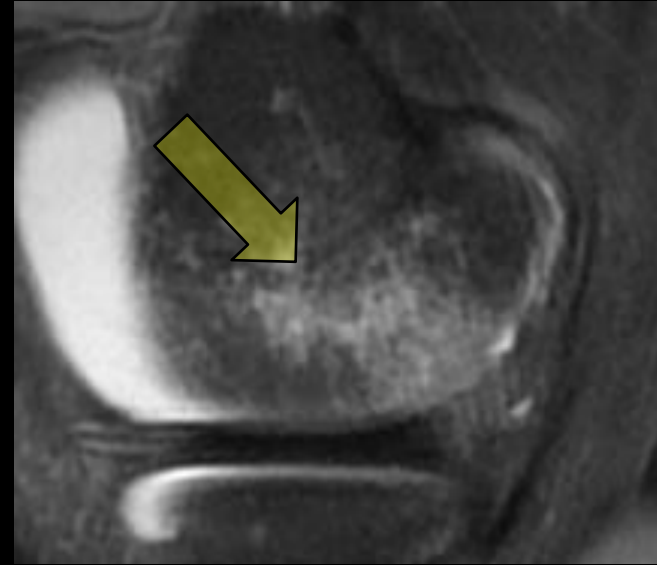

fs PD

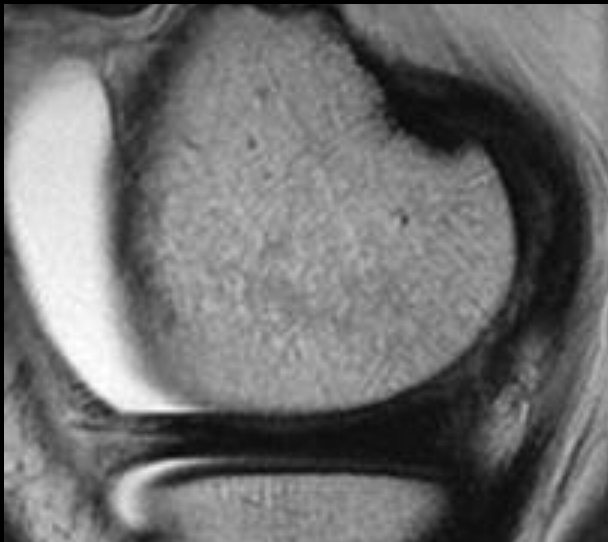

SE T2



T2*

Homme 31 ans

+10 jours après trauma et rupture LCA

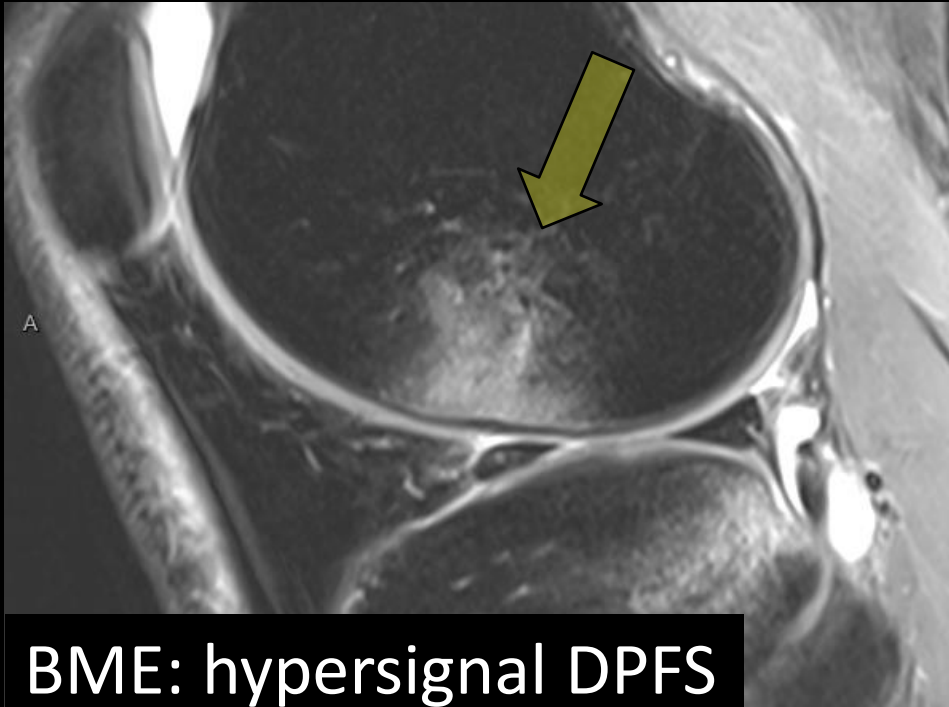

BME: hypersignal DPFS

Homme 31 ans
+10 jours près trauma et rupture LCA

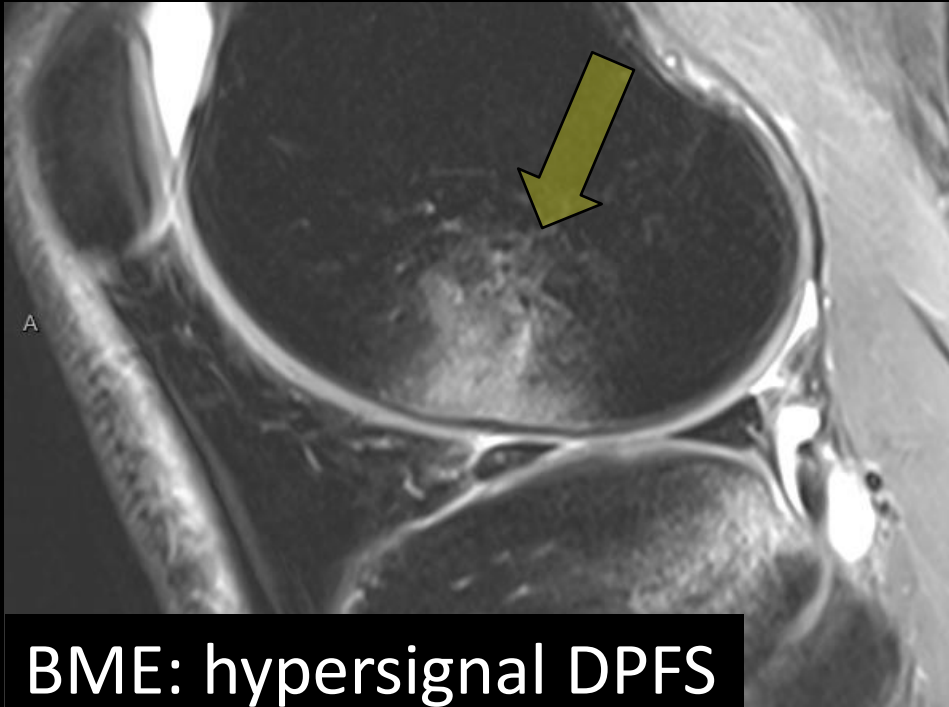

BME: hypersignal DPFS

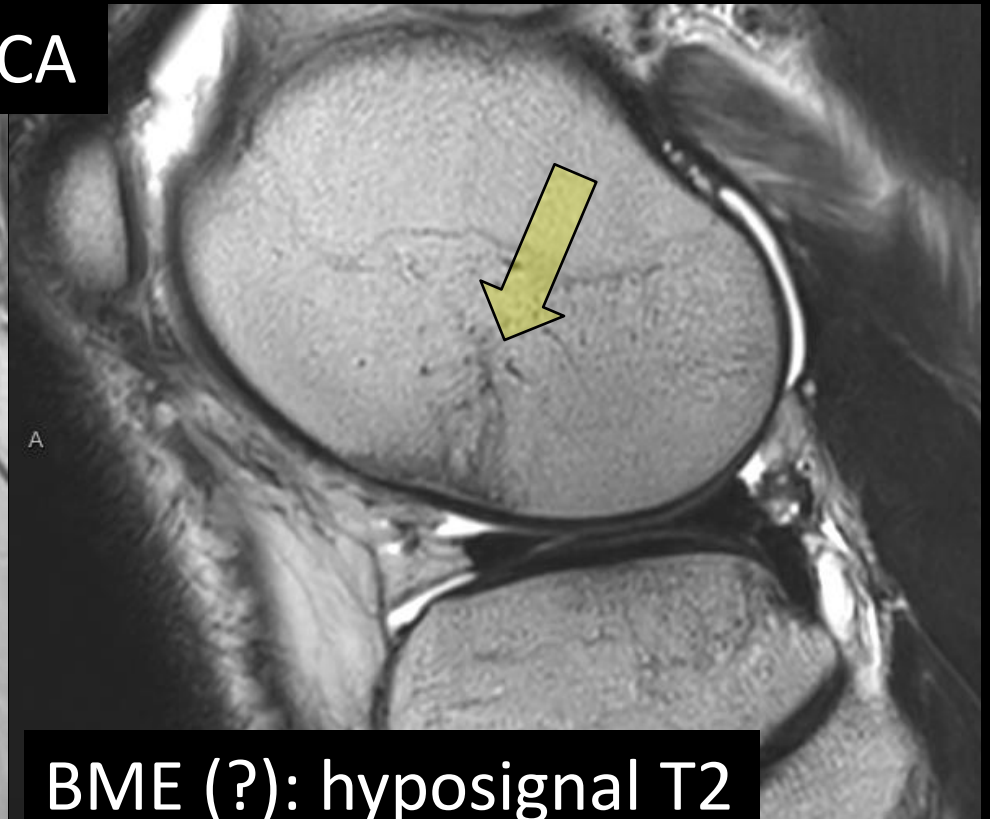

BME (?): hyposignal T2

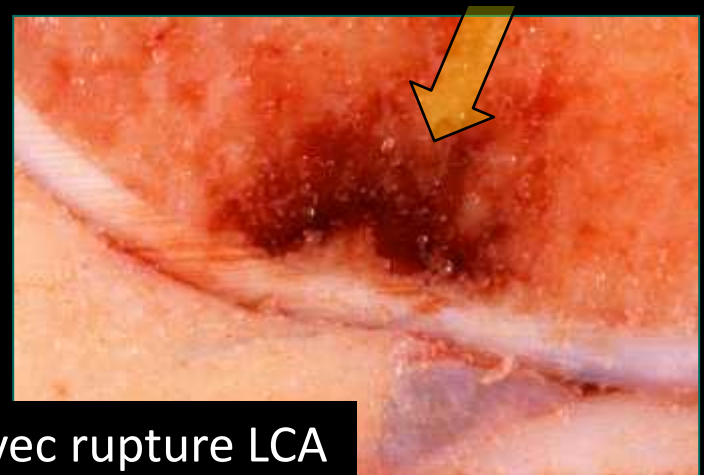

Coupe anatomique genou avec rupture LCA

Œdème médullaire

- Définition

→ Corrélation histologique

- Diagnostic différentiel
- Evolution au cours du temps

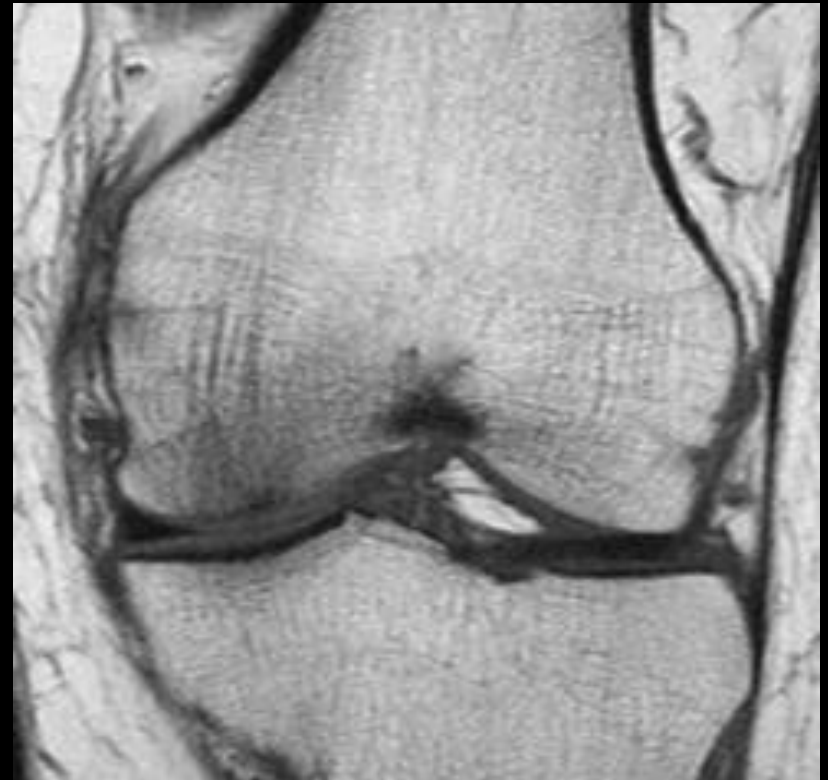

L'œdème médullaire décrit par
les radiologues sur les images IRM...

L'œdème médullaire décrit par
les radiologues sur les images IRM...

... ne correspond pas à de l'œdème
pour les anatomopathologistes!

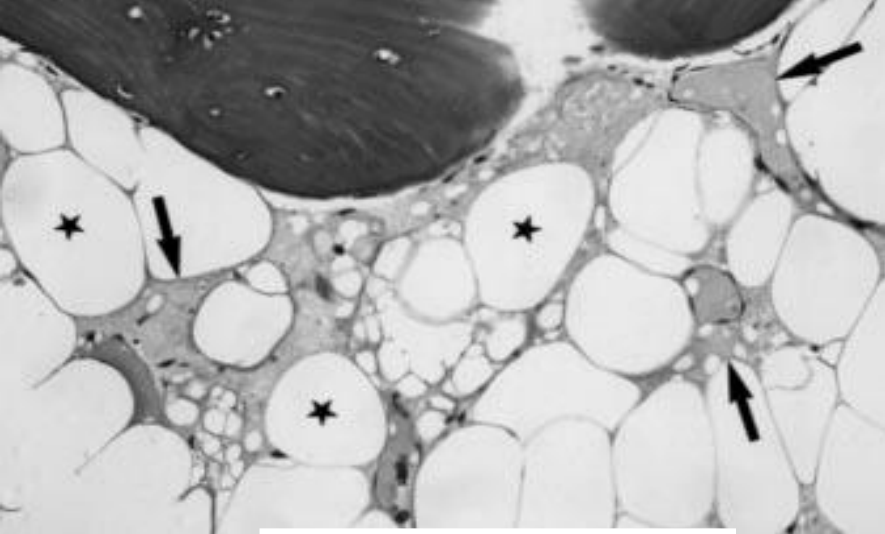

adipocytes oursouflés
œdème interstitiel

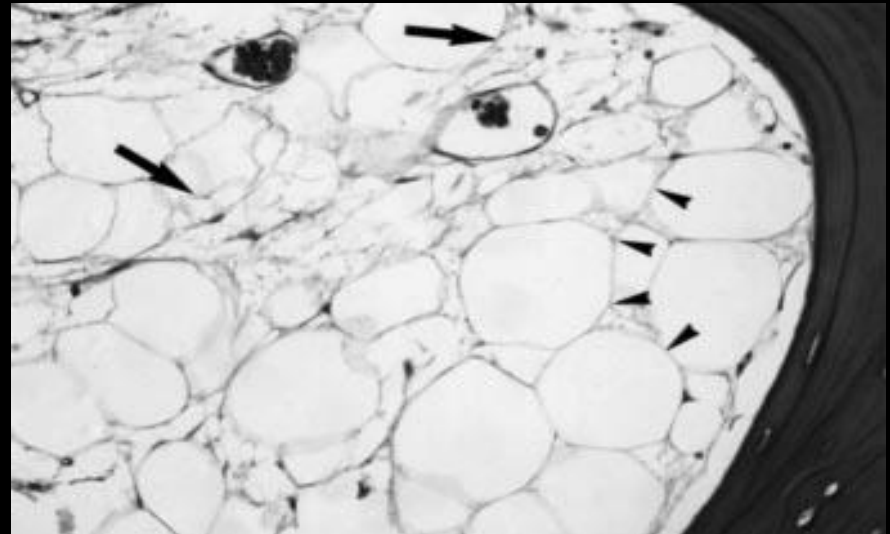

histiocytes spumeux
karyolyse

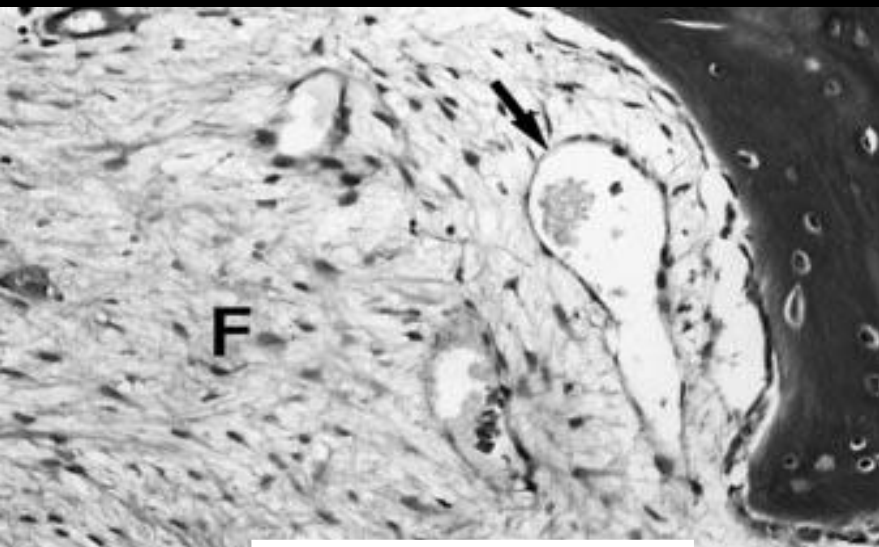

fibrose médullaire
dépôts de collagène
vaisseaux

Asepect microscopique de l'œdème médullaire

- * Tissu fibro-vasculaire
- * Cellules inflammatoires, adipocytes anormaux
- * Œdème, nécrose
- * Os trabéculaire anormal

Anomalies non spécifiques

Œdème médullaire

- Définition
- Corrélation histologique
- Diagnostic différentiel
- Evolution au cours du temps

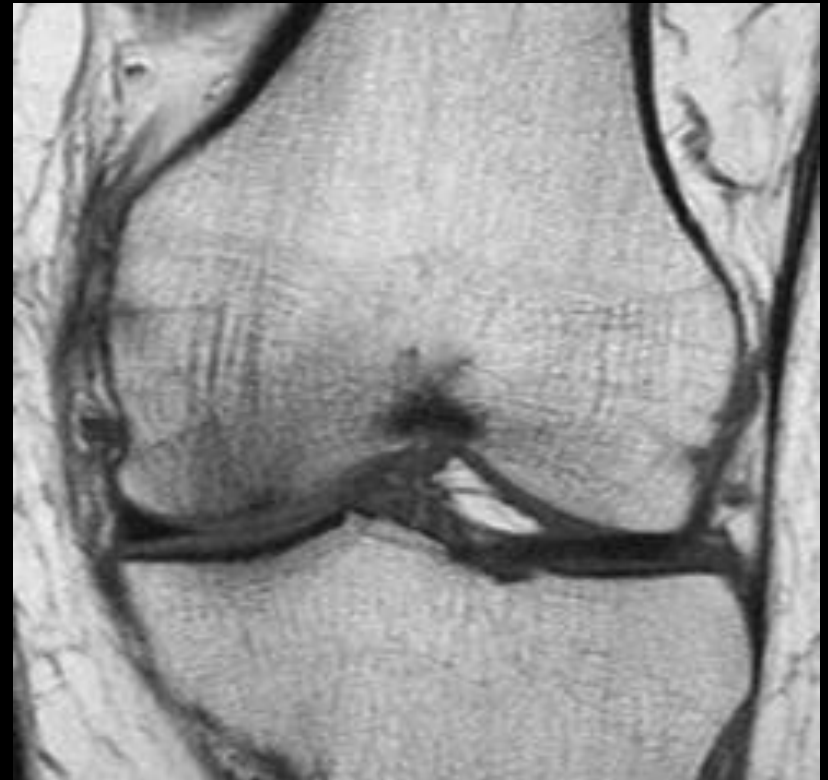

Œdème médullaire – Diagnostic différentiel

- Fracture (trauma, spontanée, stress)
- Syndrome régional complexe
- Paget
- Chondropathie / tendinopathie/ enthésopathie
- Ostéonécrose
- Ostéoporose transitoire migratrice
- Tumeur
- Infection
- Troubles métaboliques osseux
-

Trois patients différents
avec douleur du genou en
aggravation et œdème
médullaire en IRM

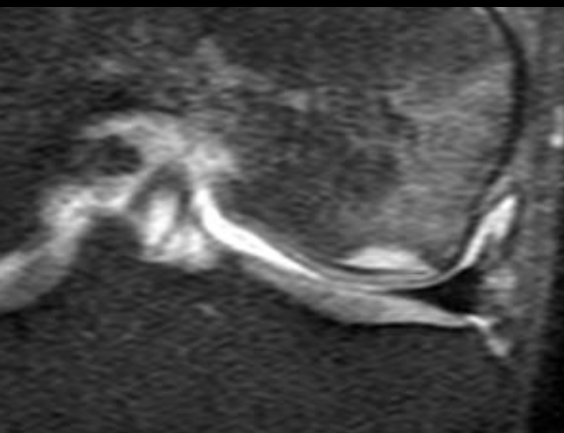
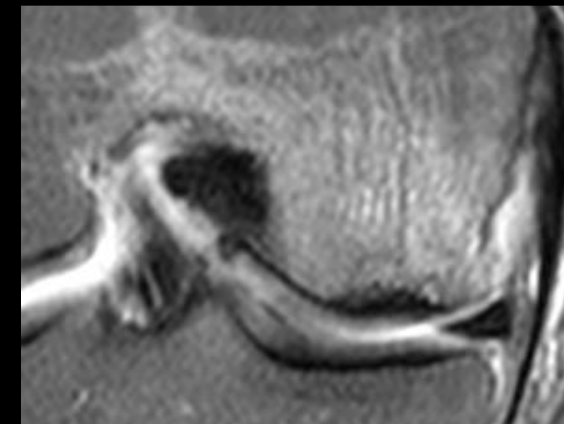
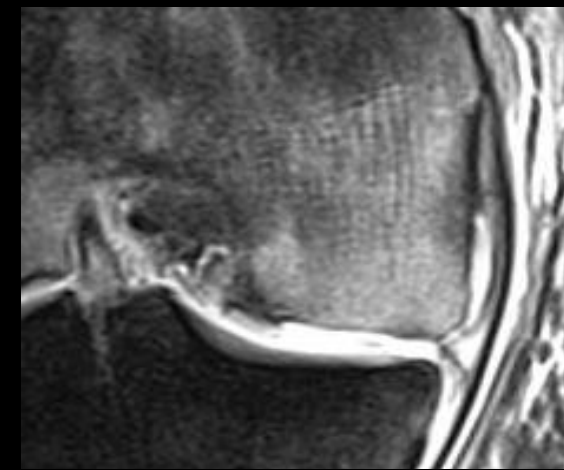

Chondropathie

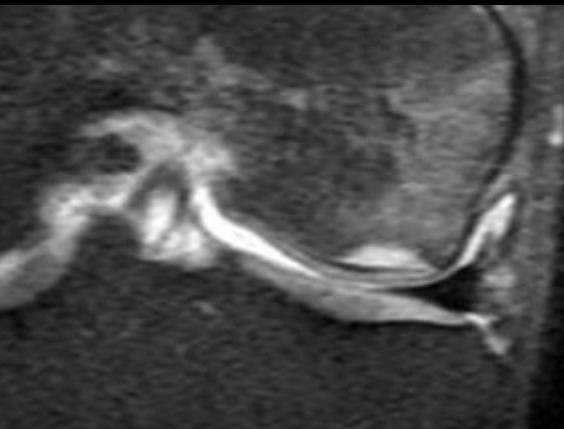
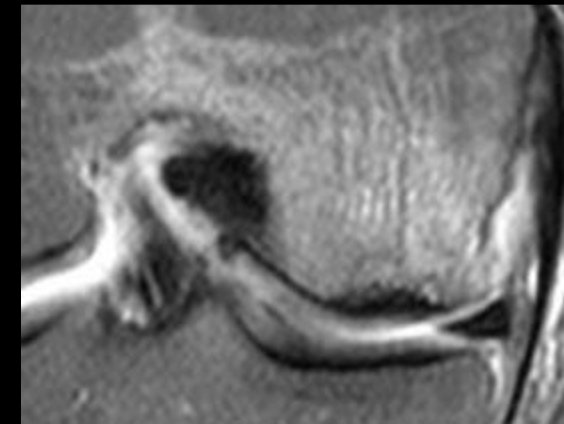
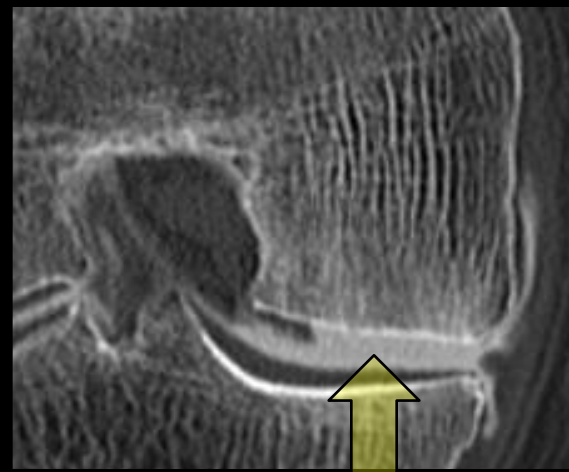
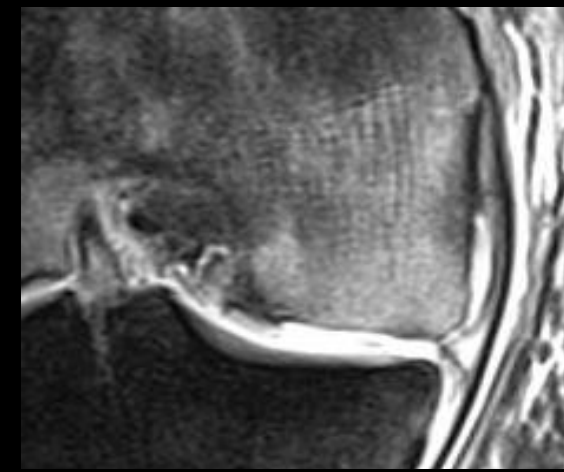

Chondropathie

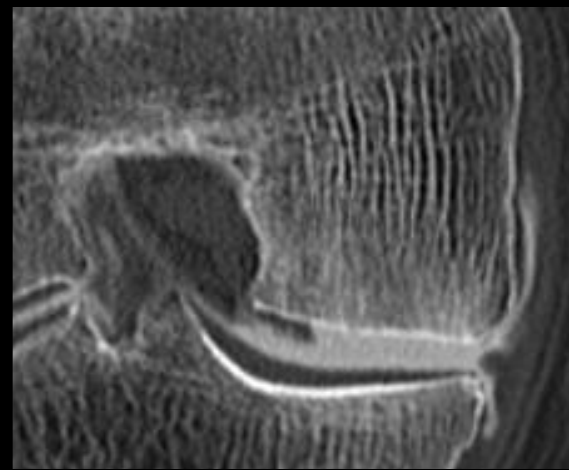
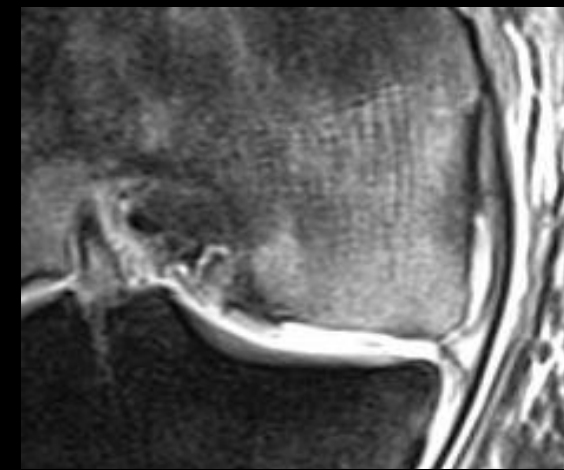

Fracture de stress par insuffisance

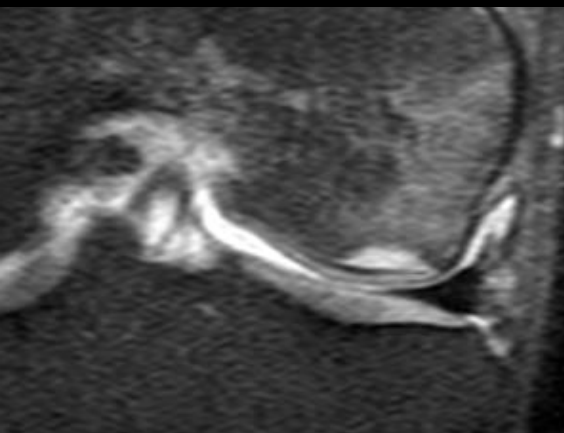
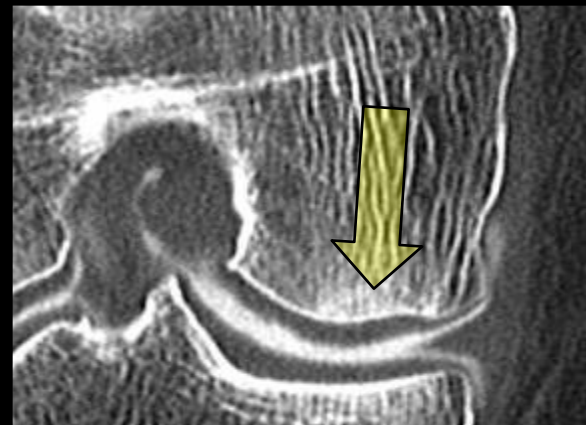
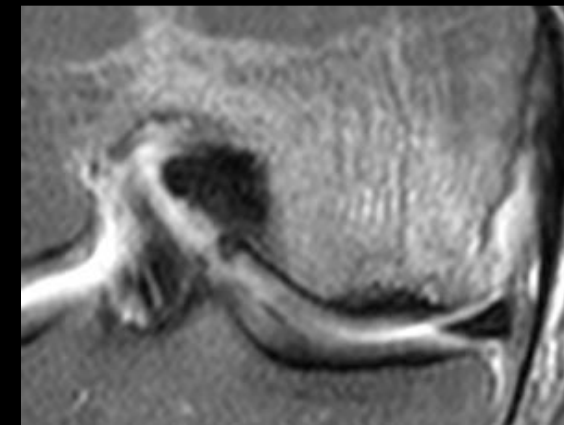

Chondropathie

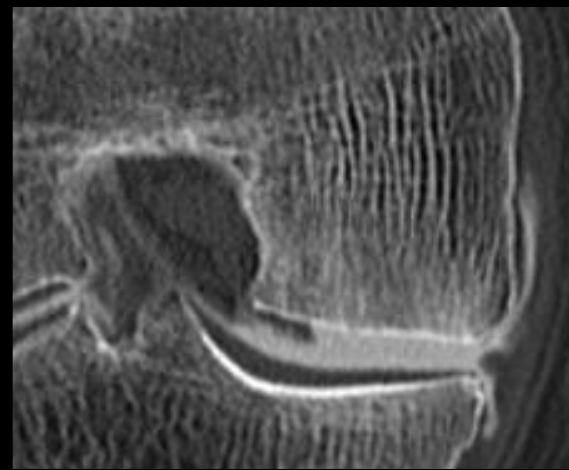
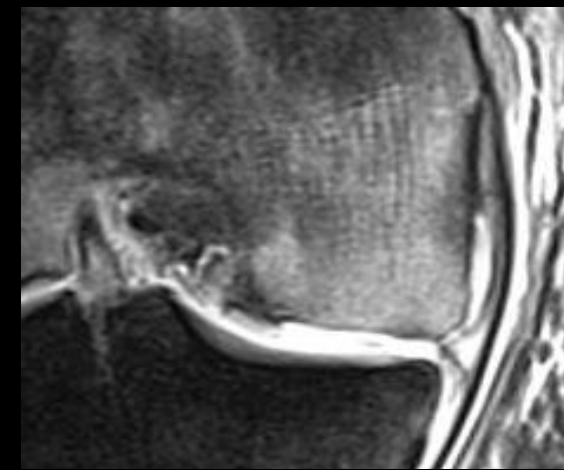

Fracture de stress par insuffisance

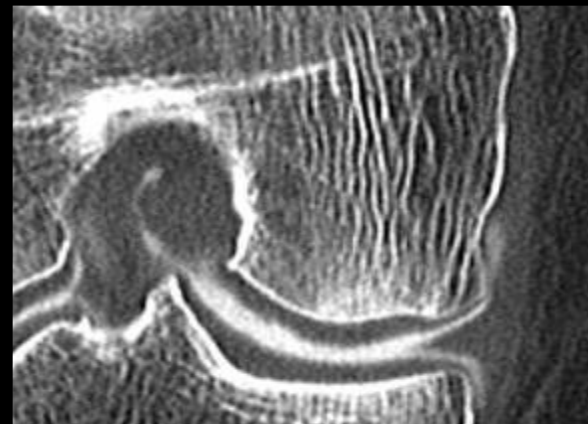
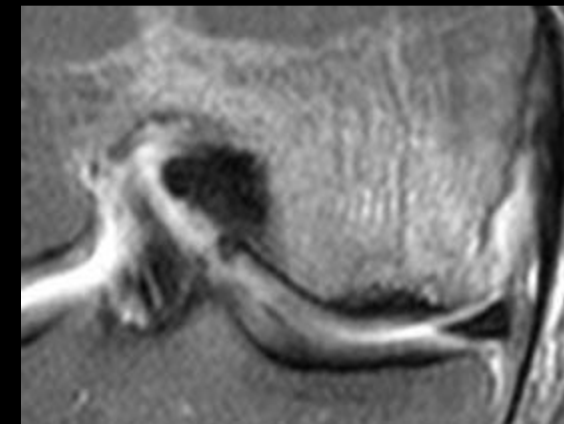

Ostéoporose transitoire

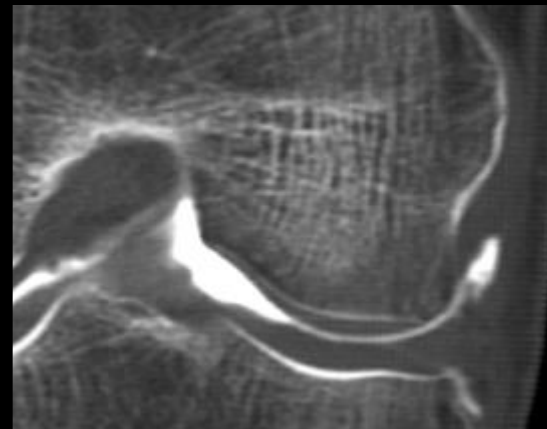
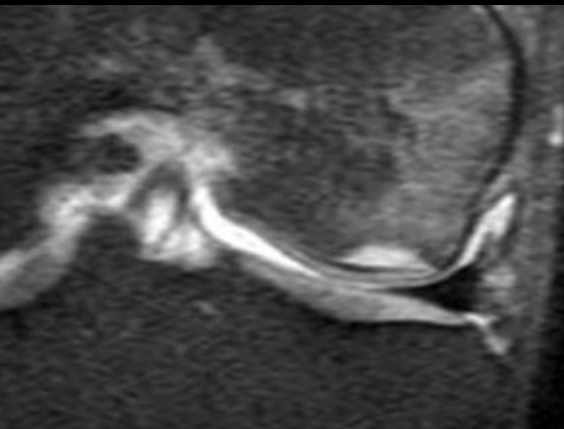

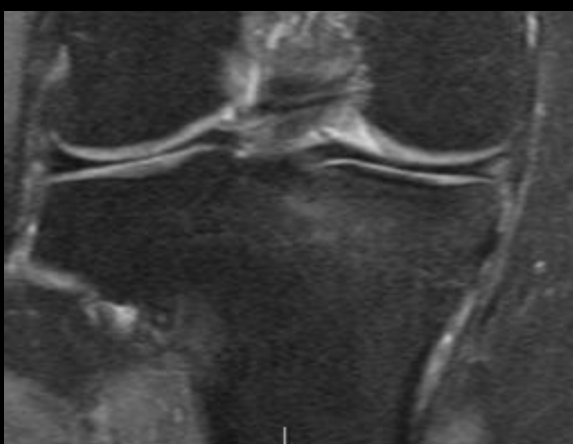
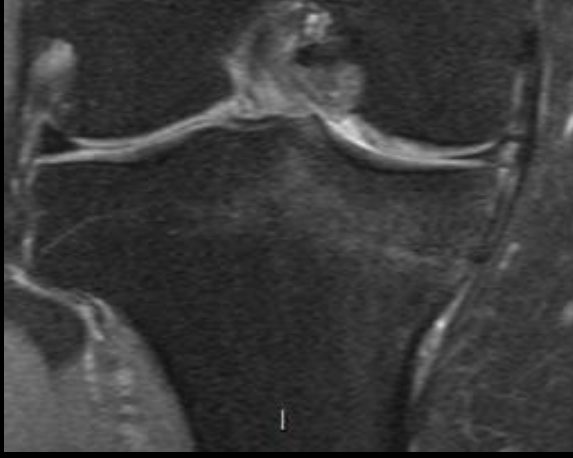
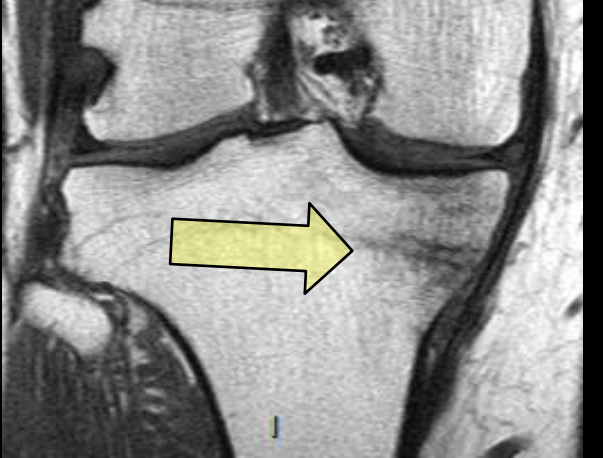
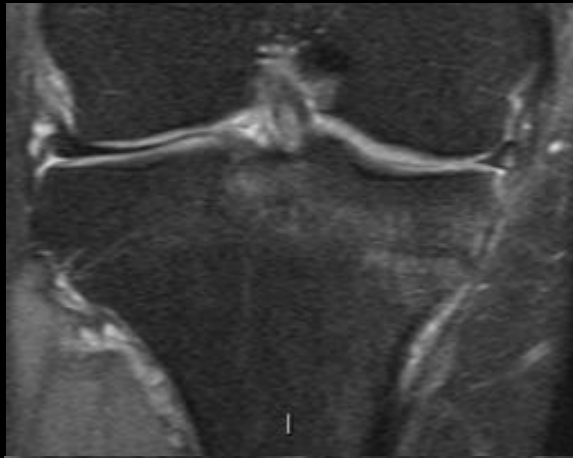

Homme 56 ans
Douleur du genou en
aggravation après
entraînement pour les
20km de BXL

Fracture de stress

œdème étendu en DPFS

Trait de fracture en SE T1

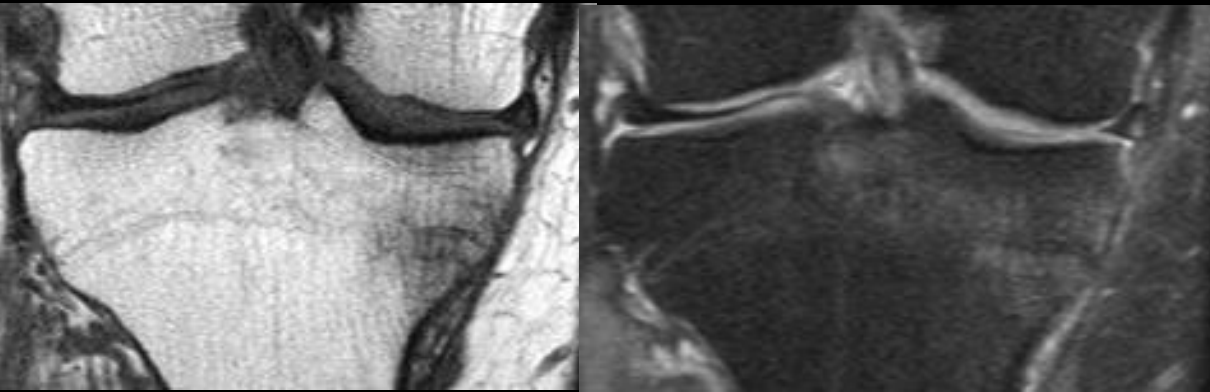

Homme 56 ans
Douleur du genou en
aggravation après
entraînement pour les
20km de BXL

Fracture de stress

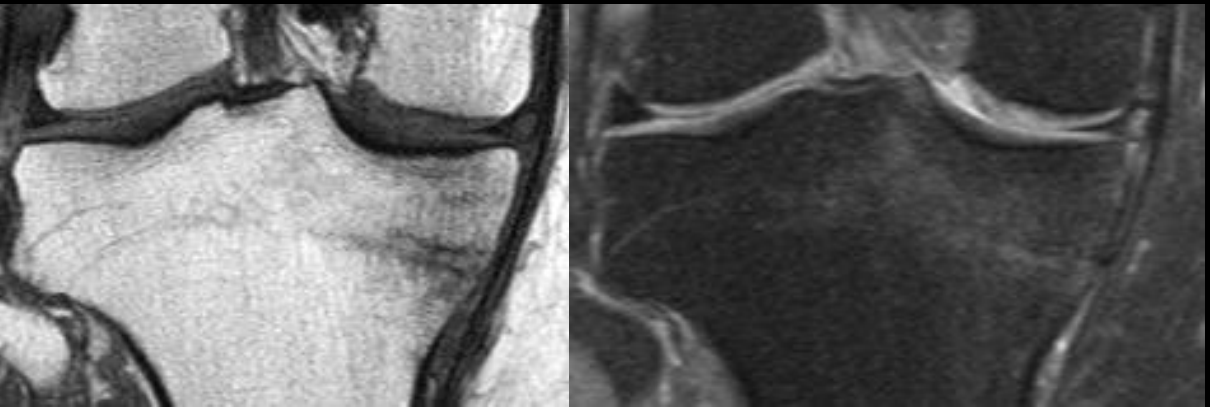

Œdème étendu en DPFS

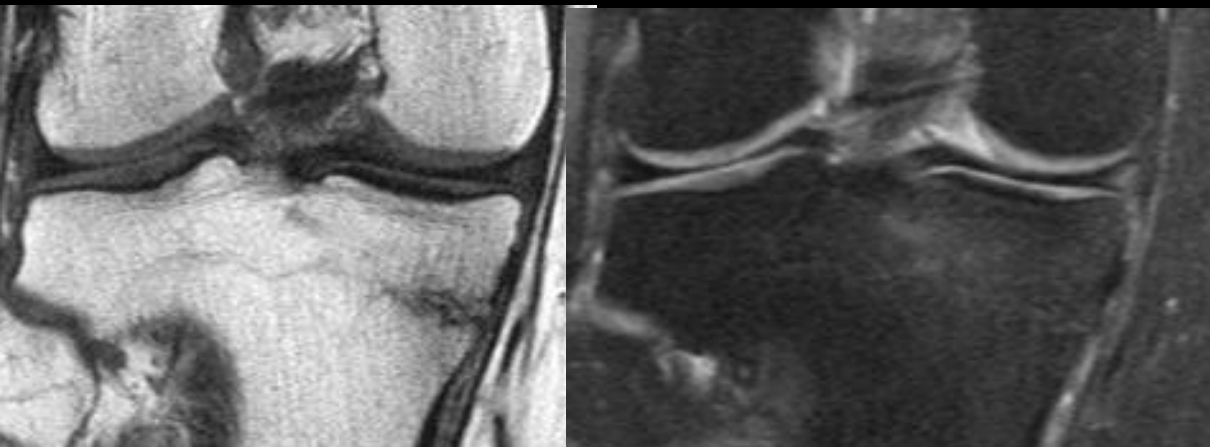

Trait de fracture en SE T1



ATTENTION : la physe peut simuler un trait de fracture

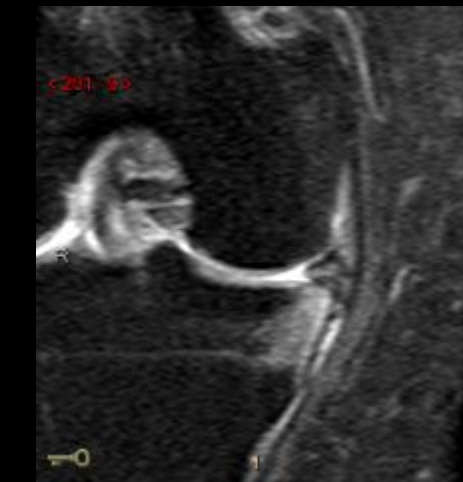
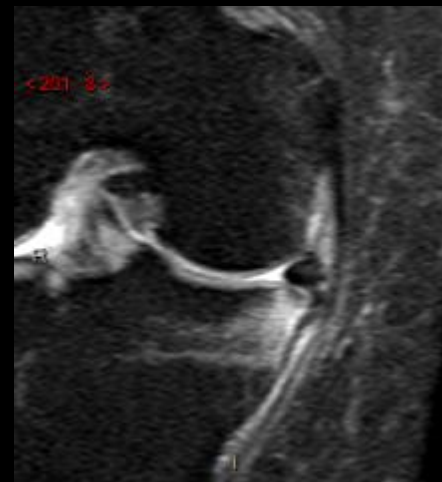
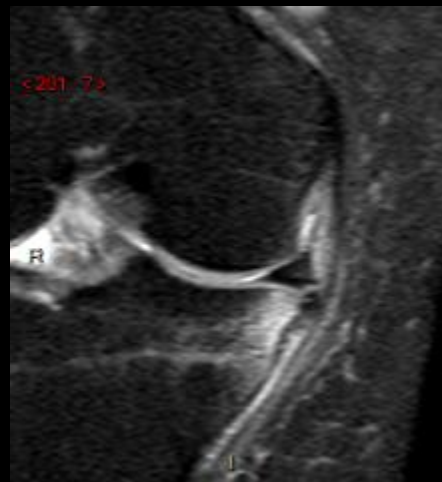
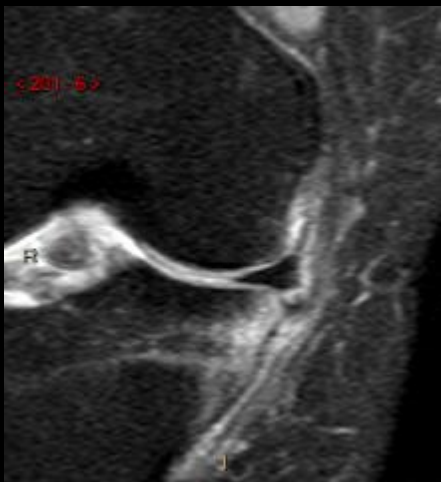
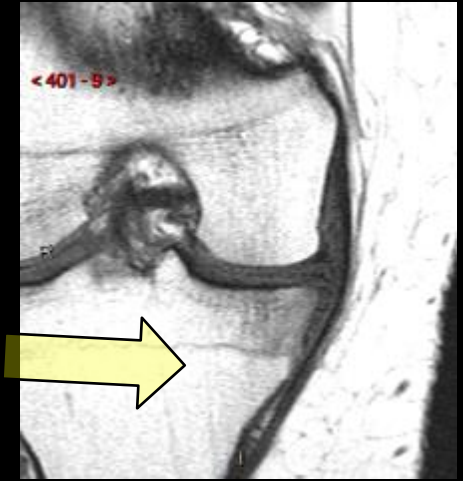
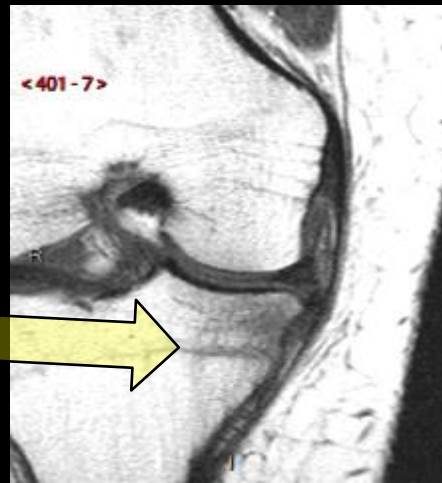

Femme 24 ans avec rupture méniscale médiale déplacée

La physe peut simuler un trait de fracture !

Elle peut aussi influencer sur la diffusion des fluides dans la médullaire.

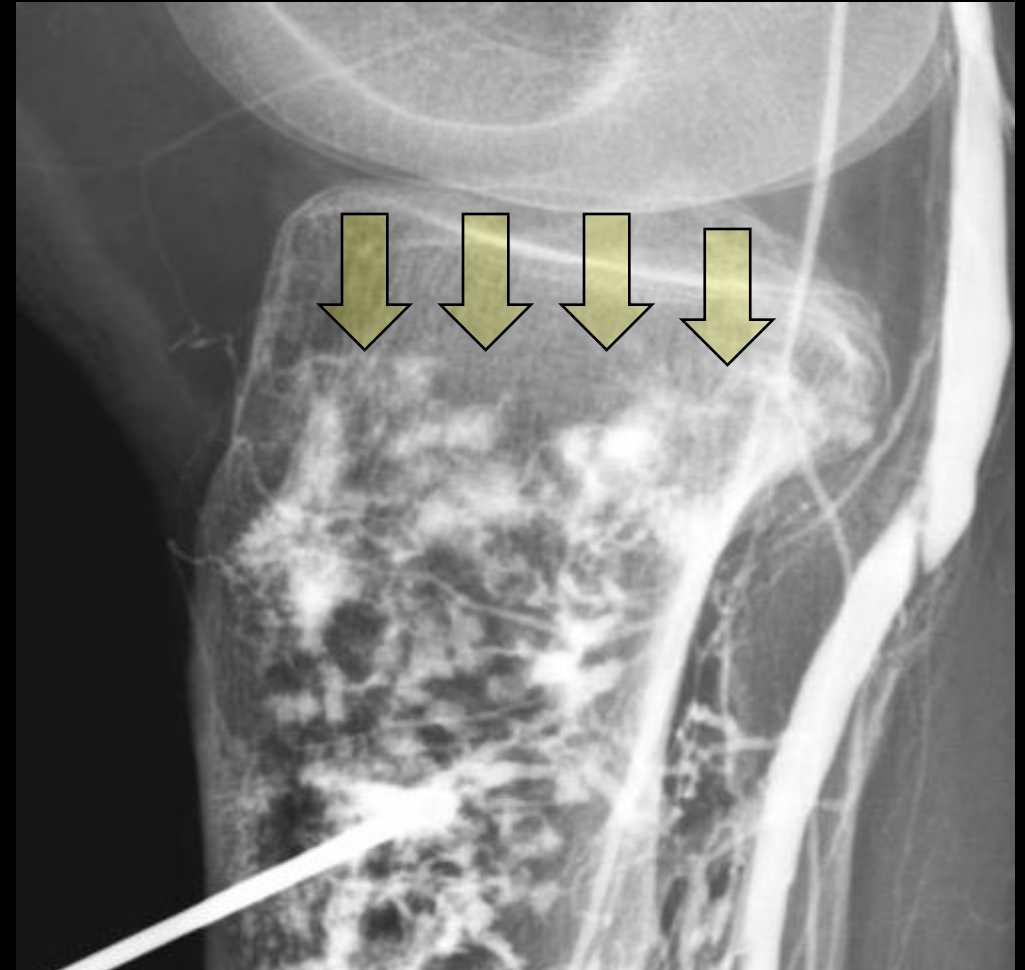

Injection à faible pression de contrast dans le tibia d'un cadavre.

Œdème médullaire

- Définition
- Corrélation histologique
- Diagnostic différentiel

➔ Evolution au cours du temps

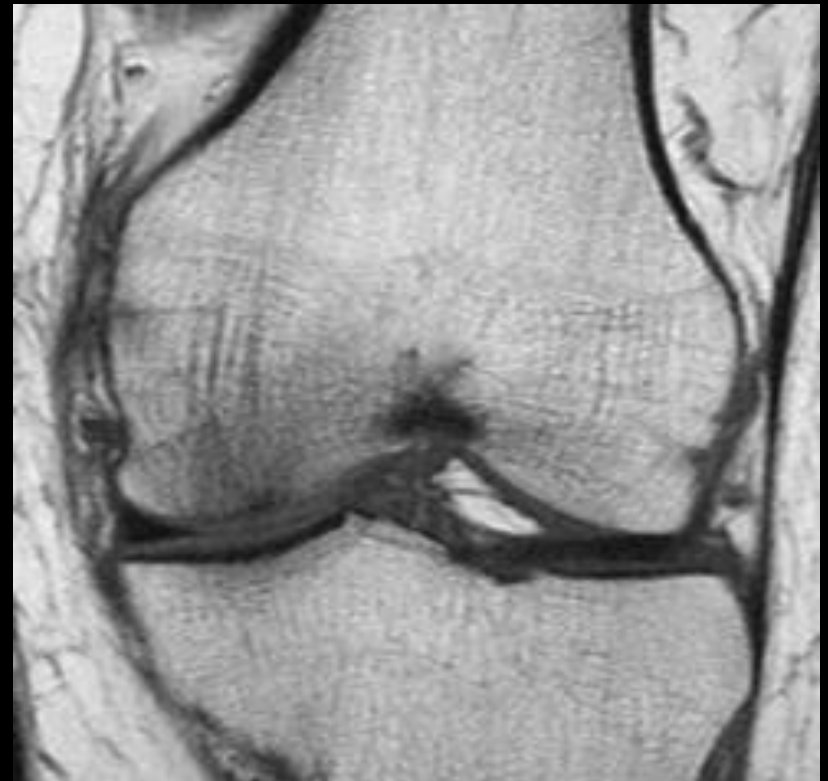

Intensité du signal

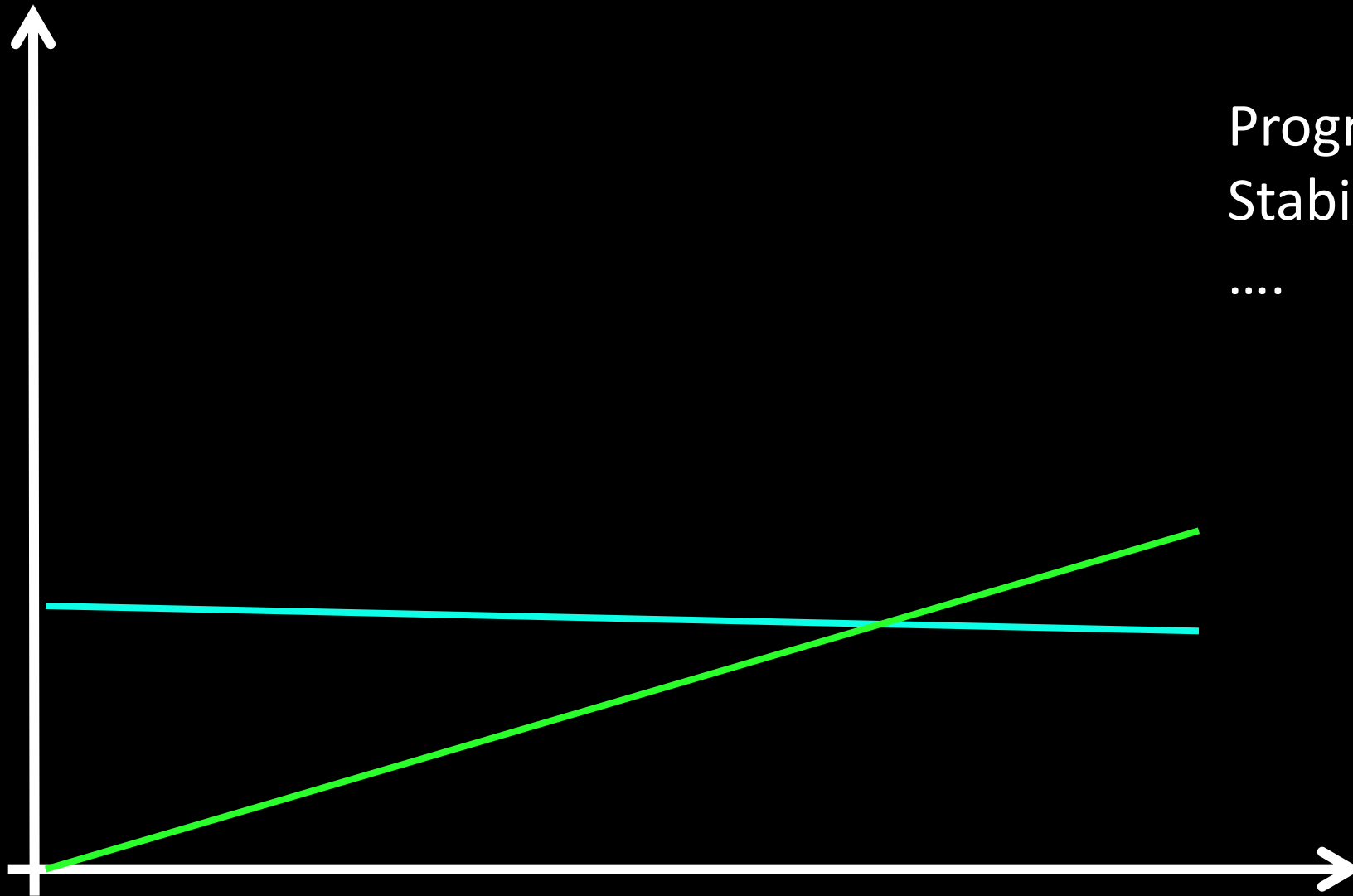

Progression
Stabilité

....

Temps

Intensité du signal

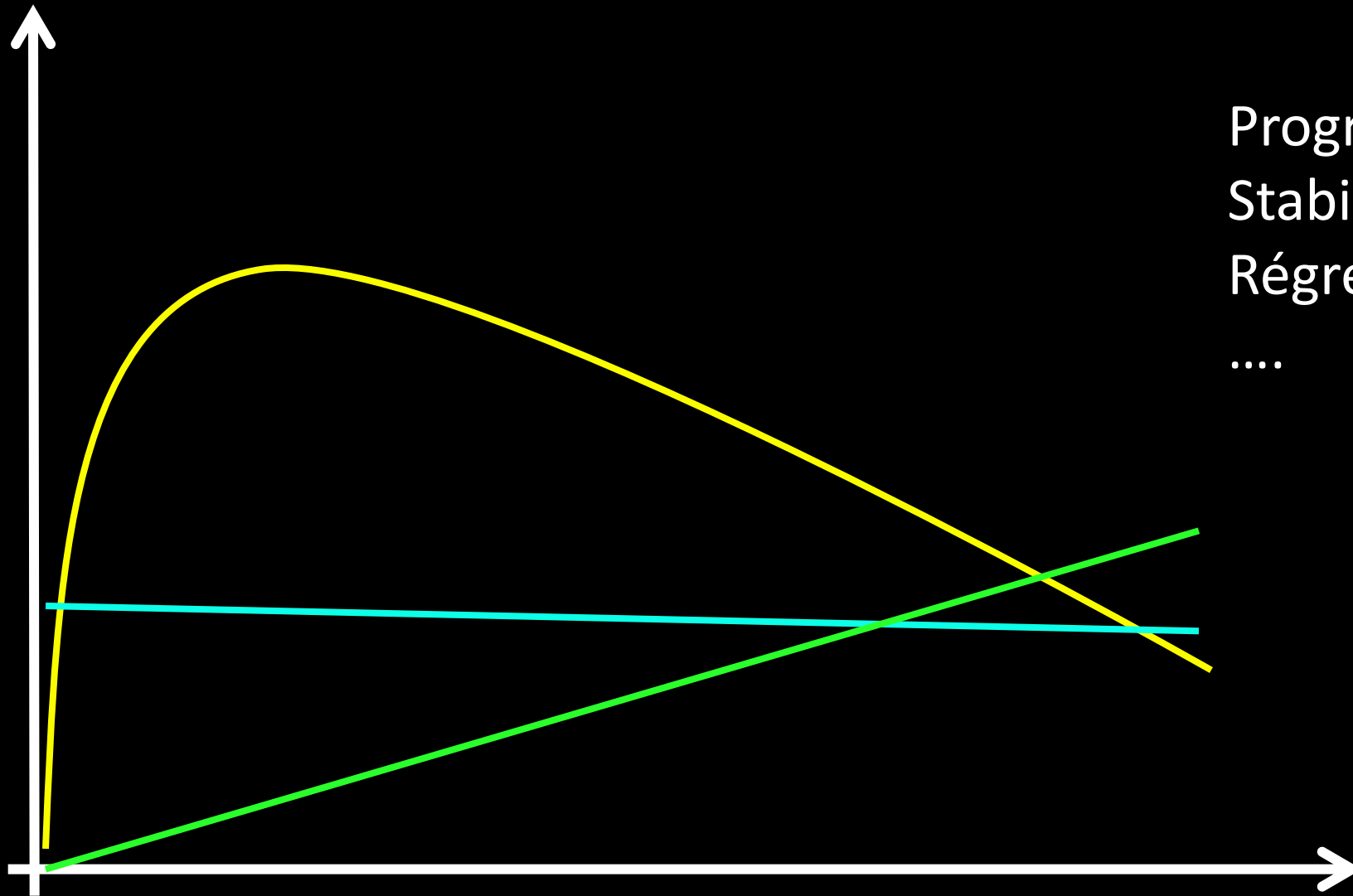

Progression

Stabilité

Régression

....

Temps

Intensité du signal

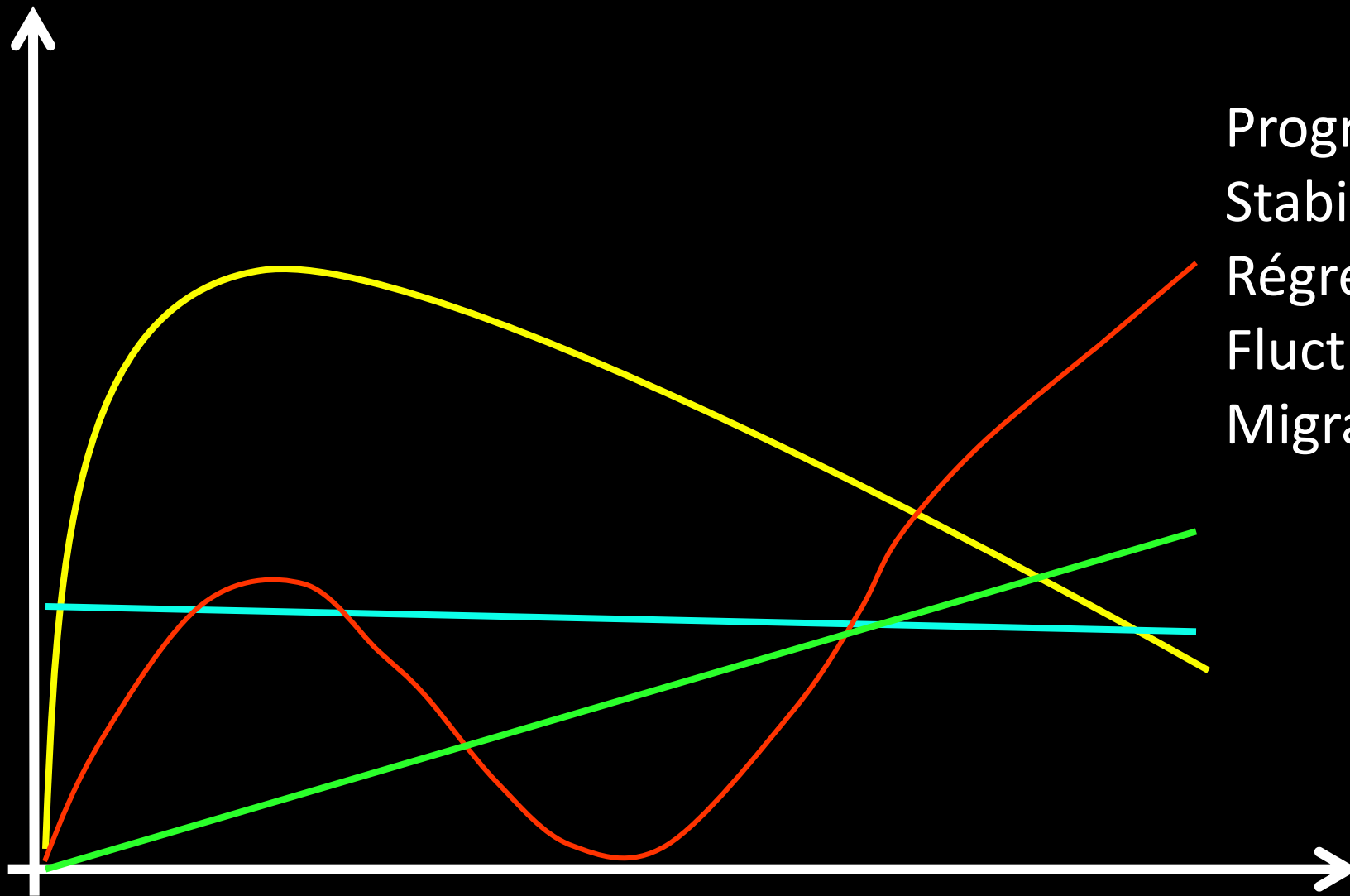

Progression
Stabilité
Régression
Fluctuation
Migration

Temps

Evolution atténue de l'œdème médullaire au suivi à 3 mois

Evolution	Exemples
Augmentation	Infection, tumeur, nécrose, chondropathie...
Statu-quo	Ostéome ostéoïde, Paget...
Disparition	Contusion, fracture, chondropathie...
Fluctuation	Chondropathie, enthesopathie...
Migration	Arthrite séronégative, SRC, ostéoporose transitoire

Homme de 31 ans - chute à ski, rupture du LCA et contusions osseuses

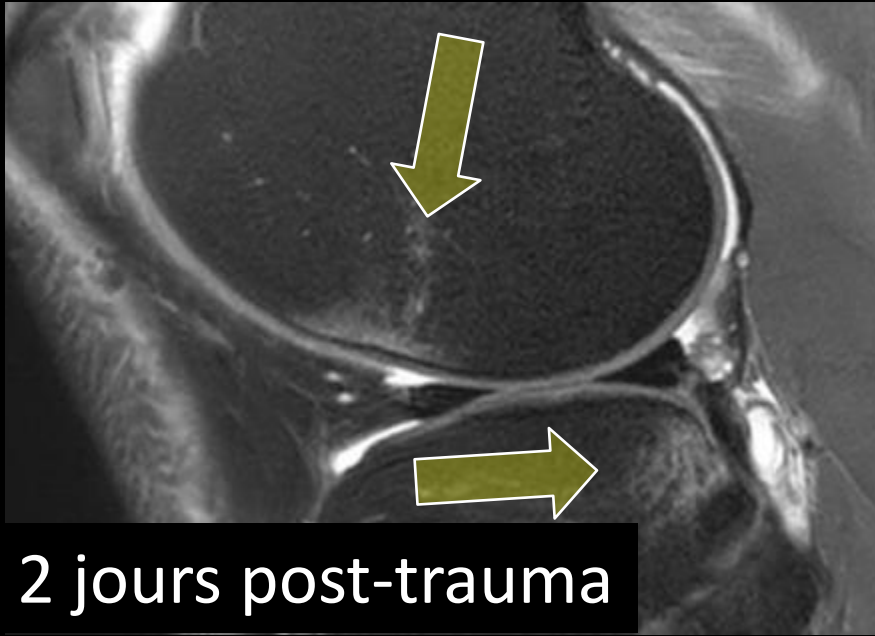

2 jours post-trauma

Homme de 31 ans - chute à ski, rupture du LCA et contusions osseuses

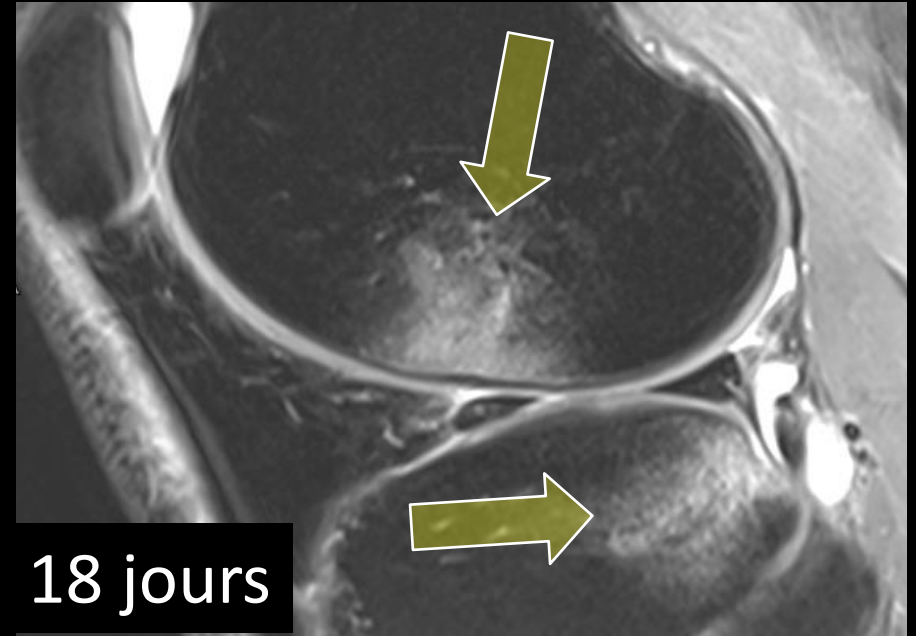
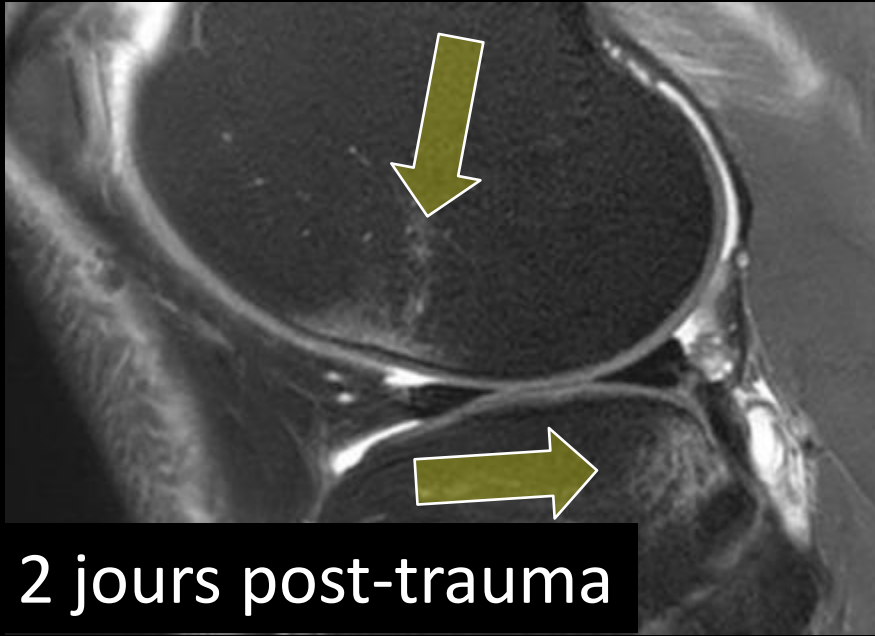

Homme de 31 ans - chute à ski, rupture du LCA et contusions osseuses

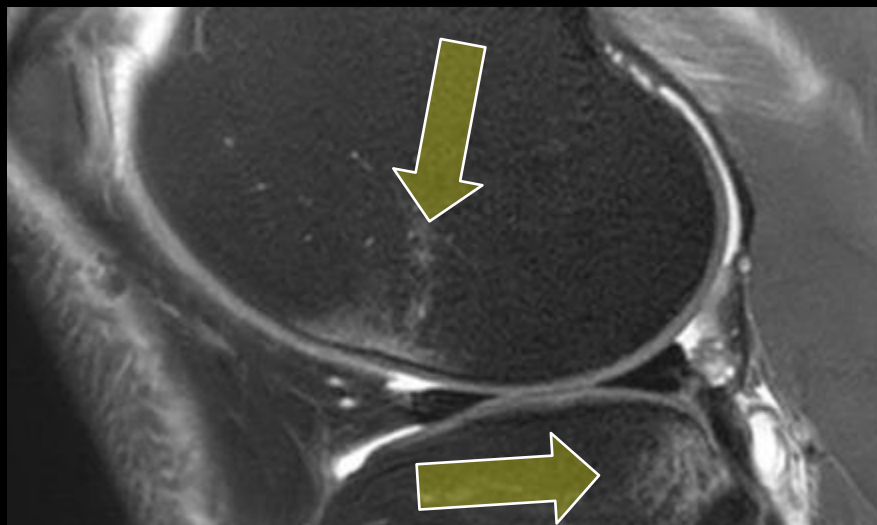

2 jours post-trauma

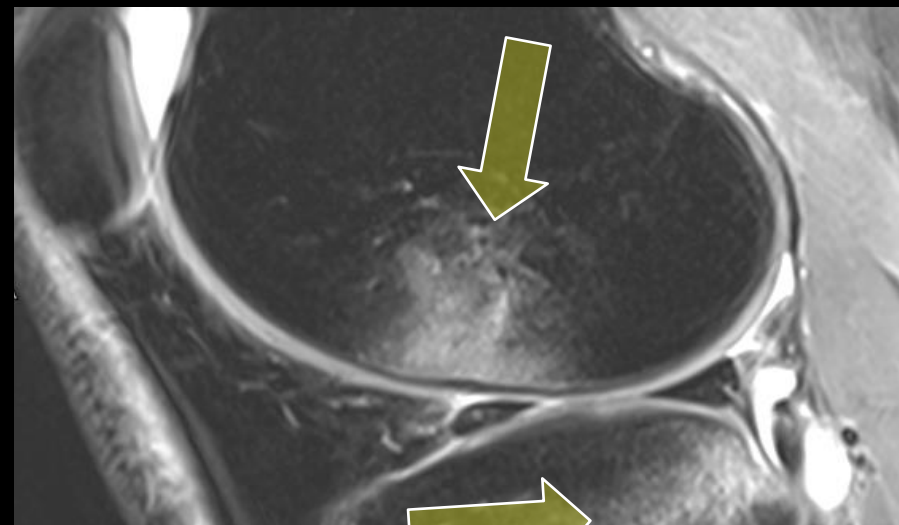

18 jours



38 jours

Homme de 31 ans - chute à ski, rupture du LCA et contusions osseuses

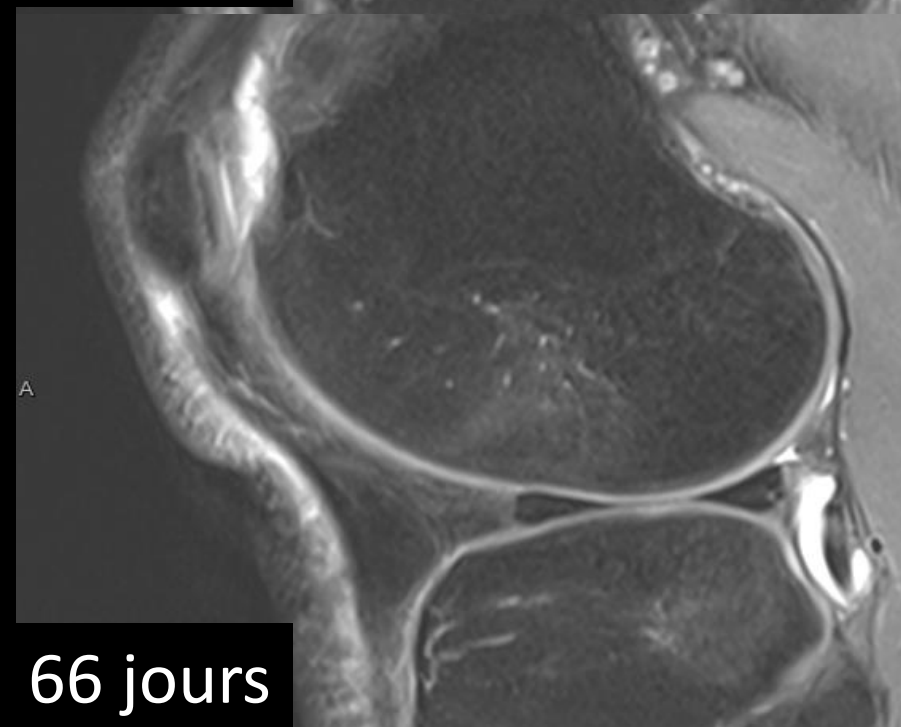
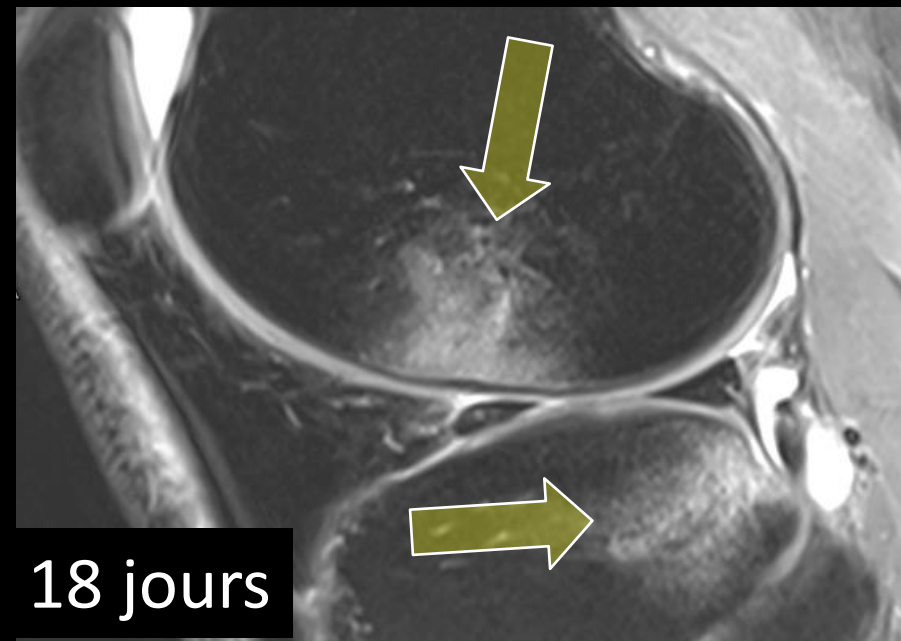
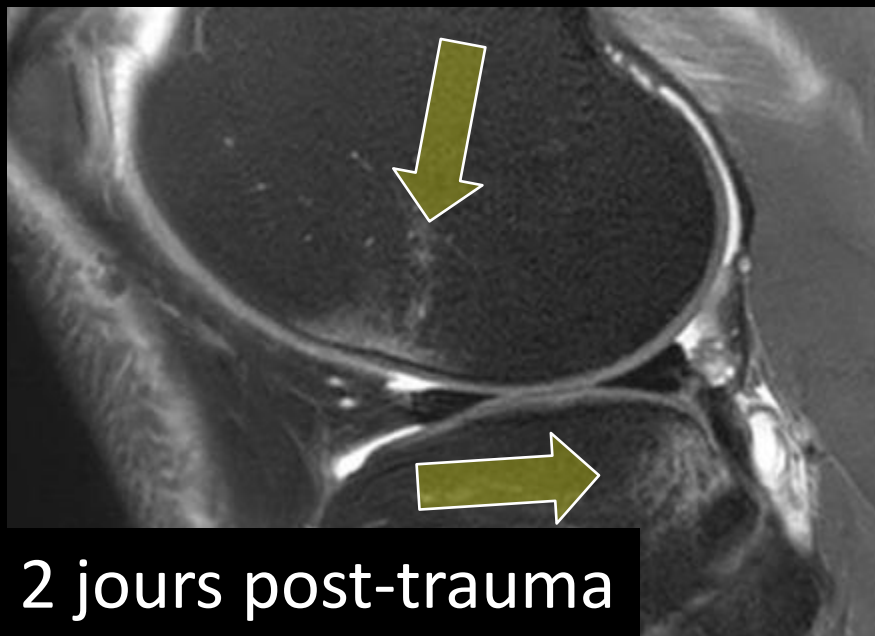

Régression

Fracture impaction épiphysaire présumée

Mars



Juin

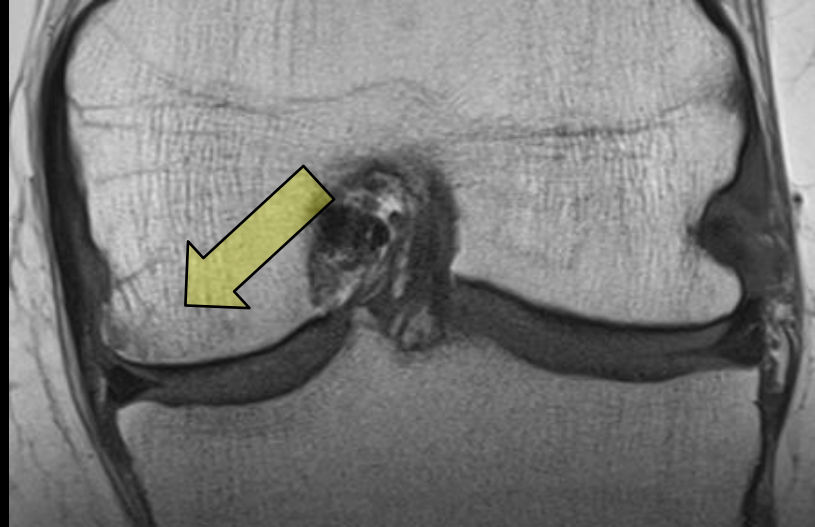

Septembre



Régression

Fracture impaction épiphysaire présumée

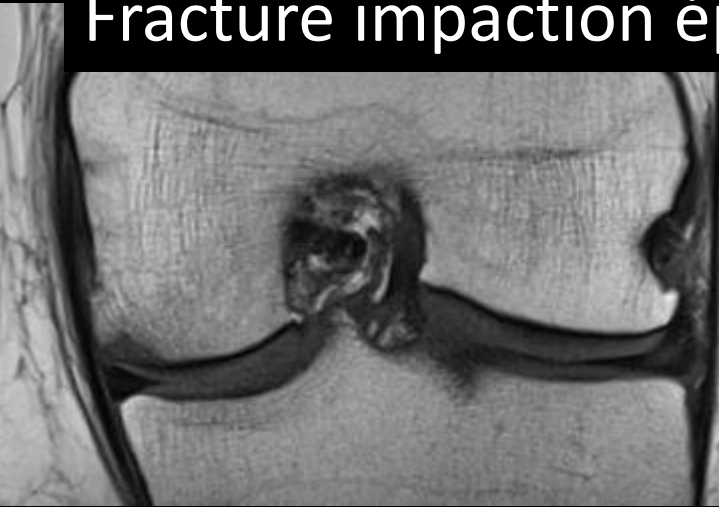

Mars

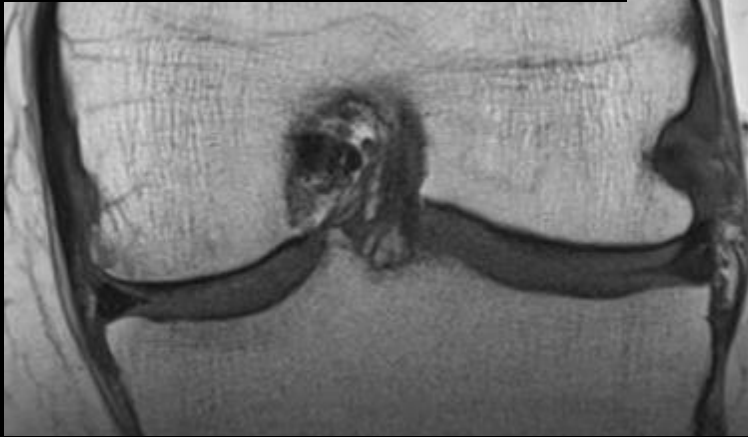

Juin



Septembre

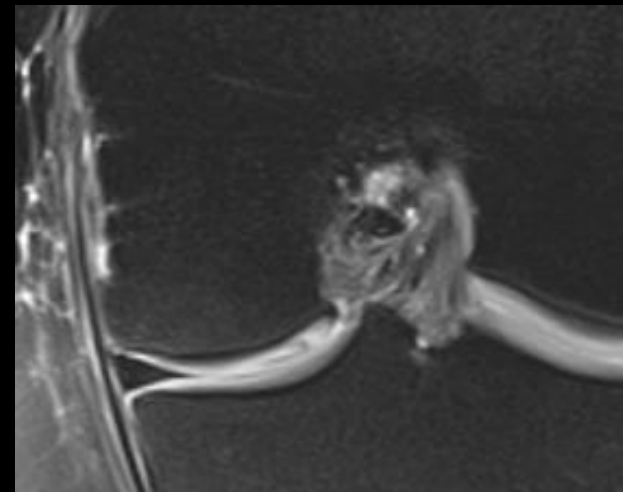

Régression rapide et complète

Œdème médullaire de stress

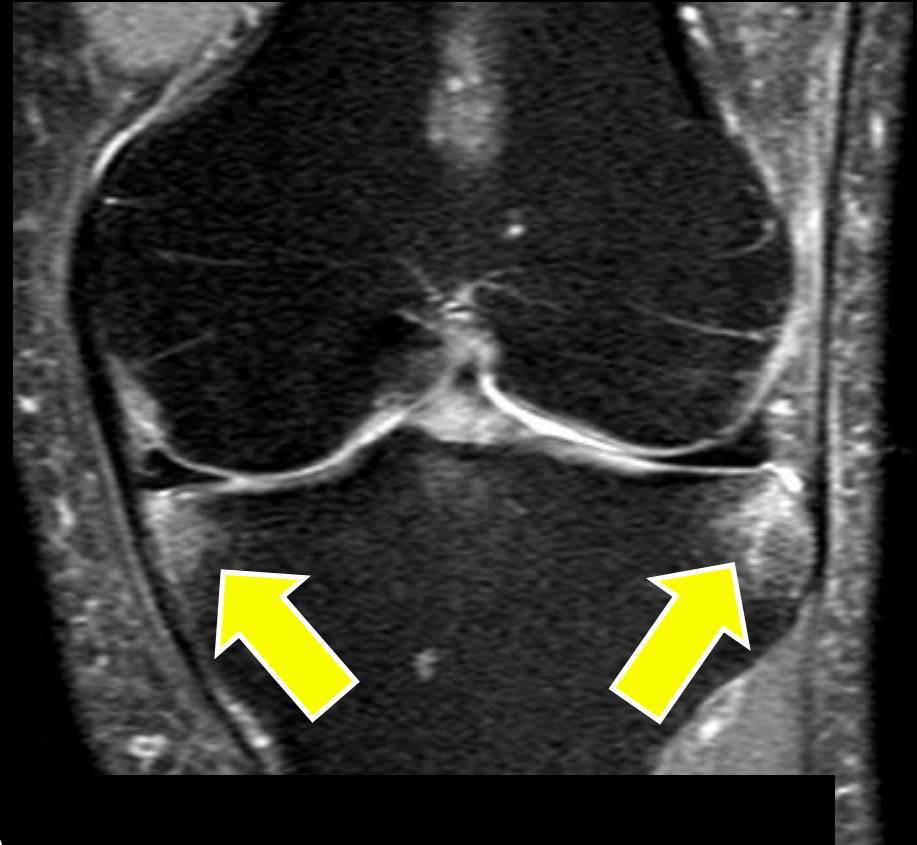
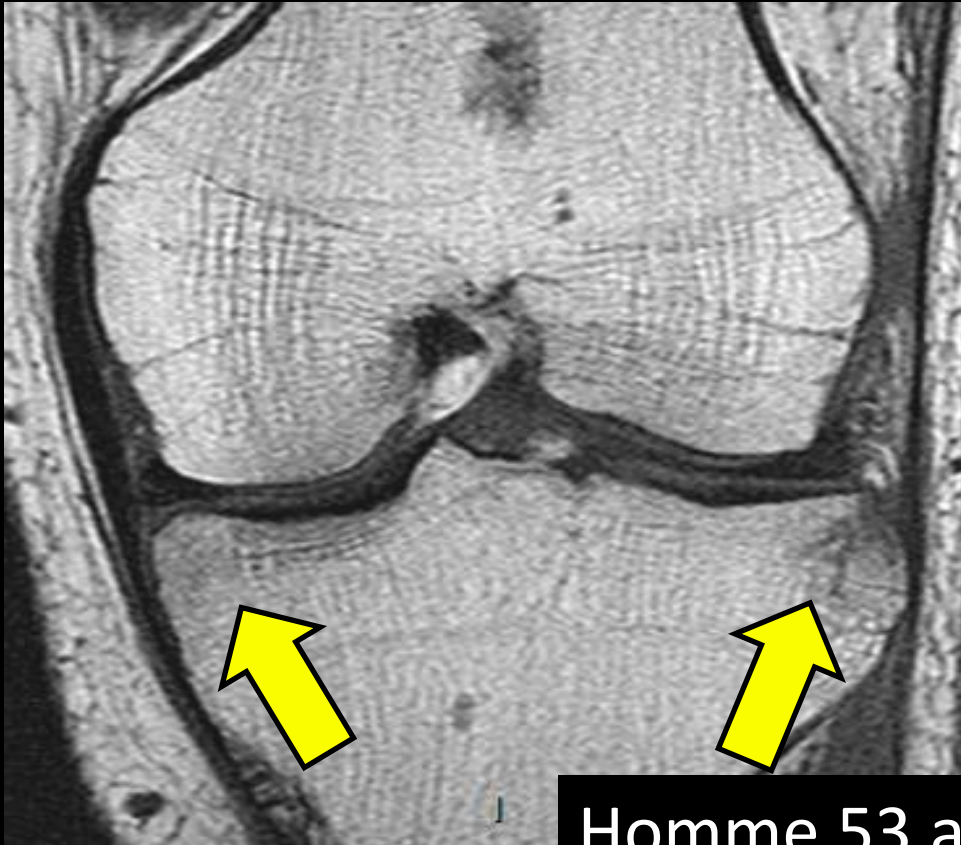

Homme 53 ans

Douleur du genou après 25km de marche

IRM 2 semaines plus tard

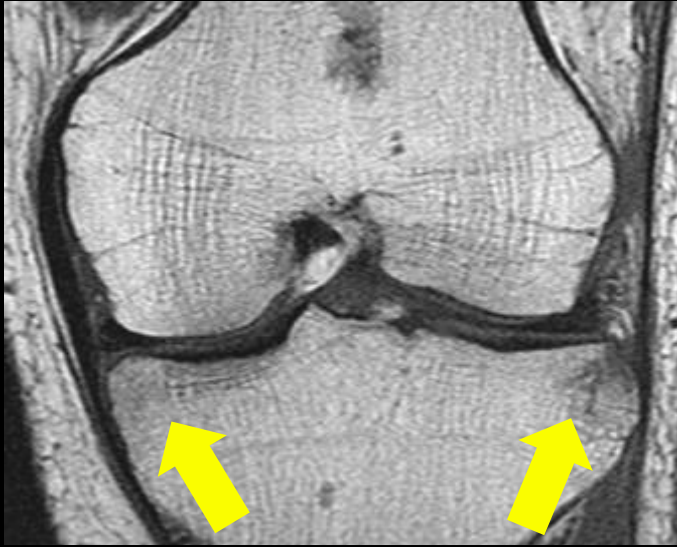

Suivi 6 semaines plus tard

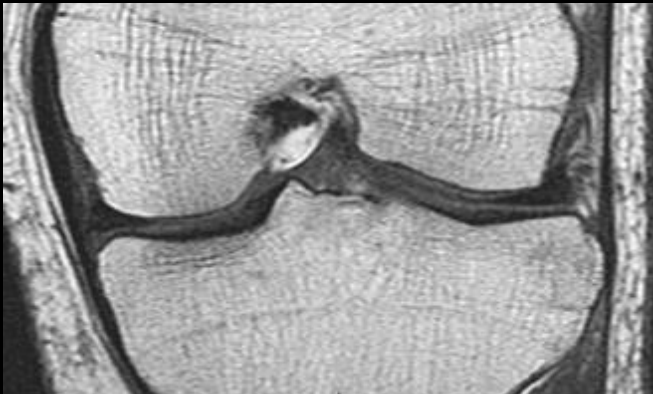

Message (1)

Les modifications médullaires liées au stress doivent diminuer considérablement au suivi IRM à 3 mois

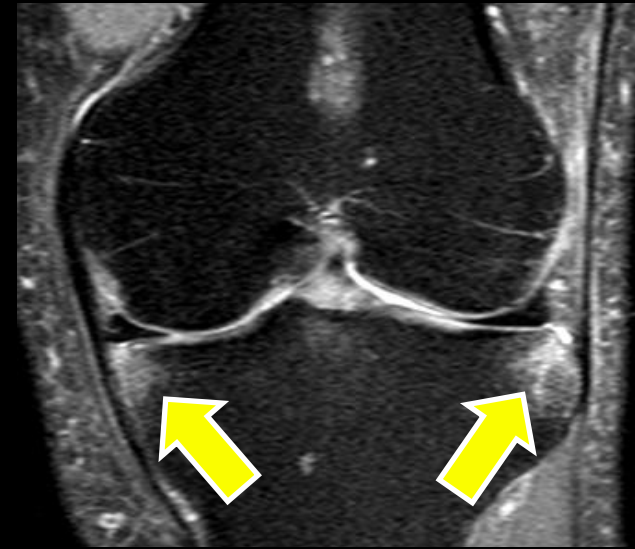
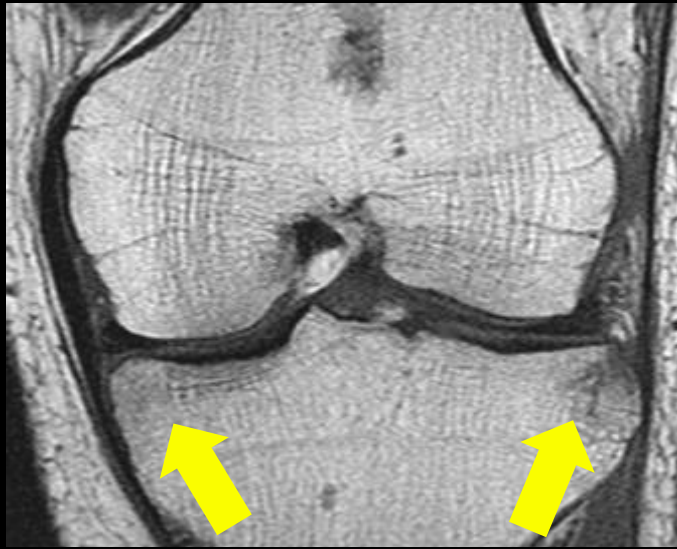

F/U MRI 6 weeks later

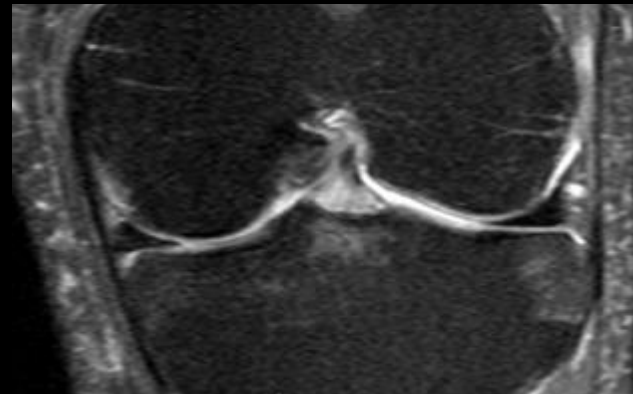
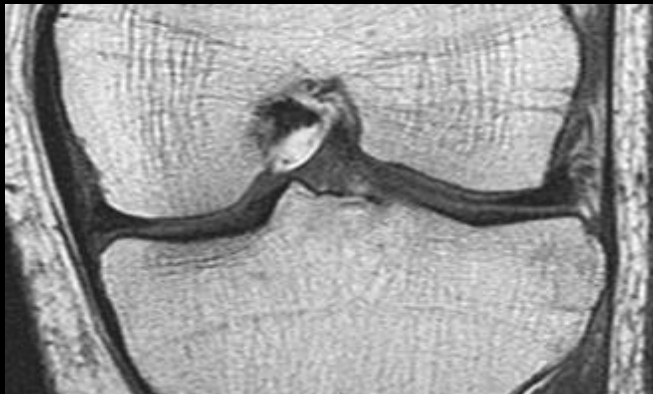

Message (2)

La régression est plus facile à détecter en SE T1 qu'en DPFS

Régression lente et partielle



initial



1 an



2 ans

Régression lente et partielle



initial



1 an



2 ans

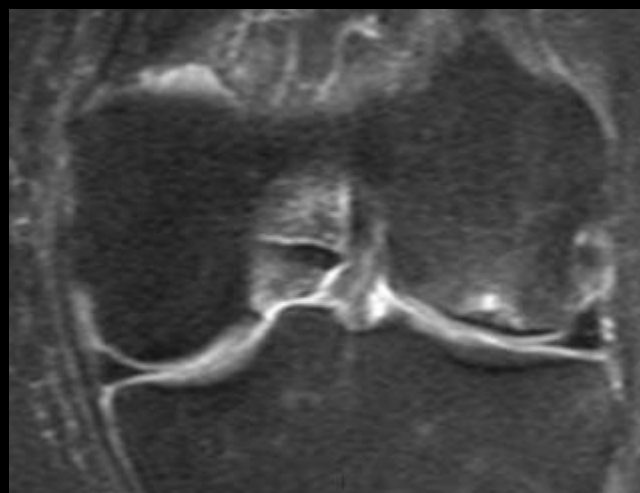
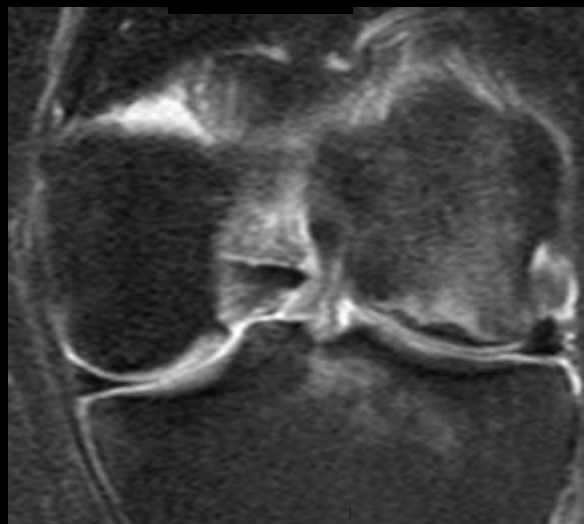

Régression lente et partielle

Suivi RX 2 ans



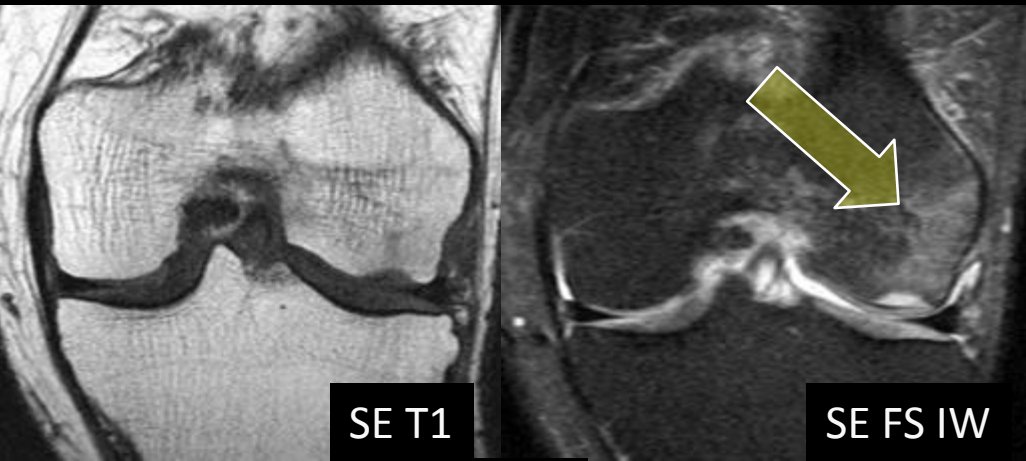

SE T1

SE FS IW

Février

Régression



Février

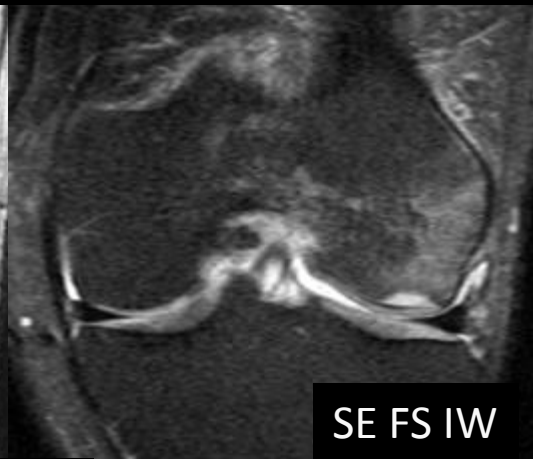

Mai

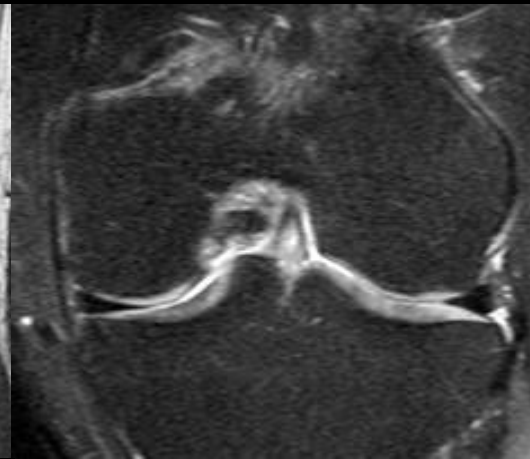

Régression, migration



Février

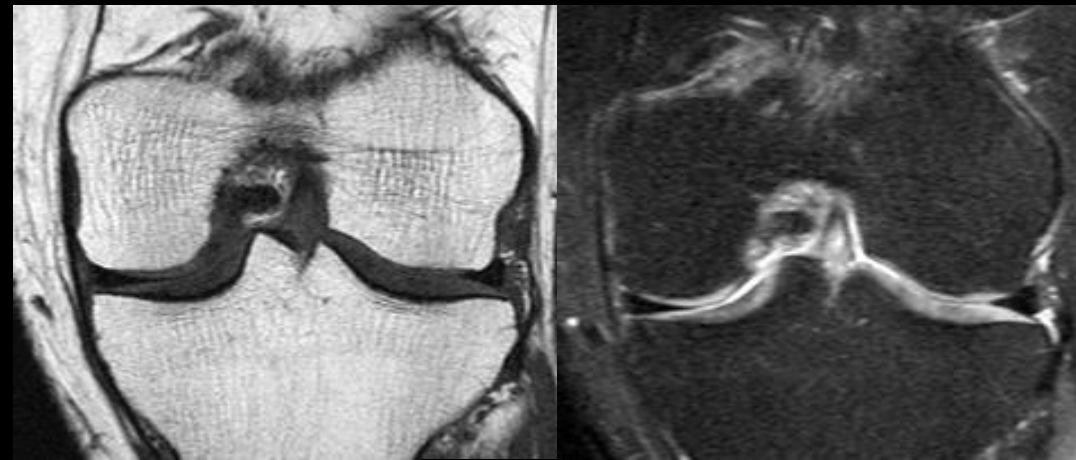

Mai

Migratory edema

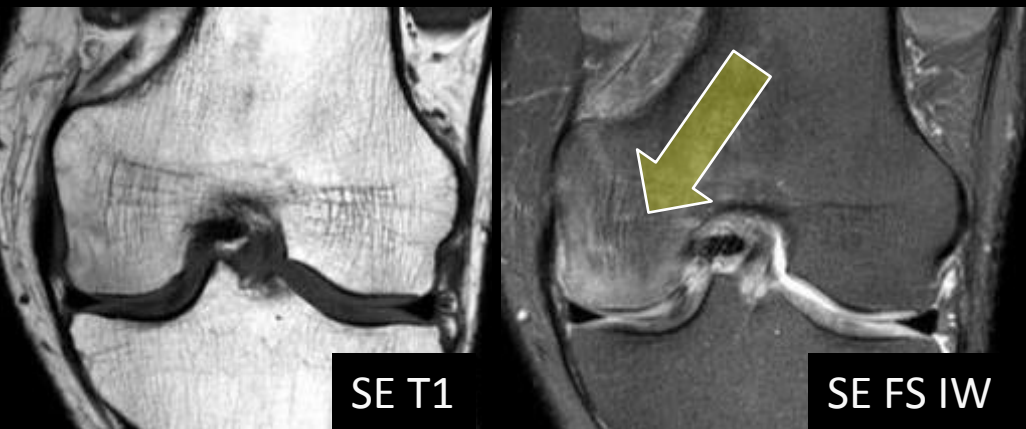

Juillet



Novembre





Pas de régression au suivi à 6 mois

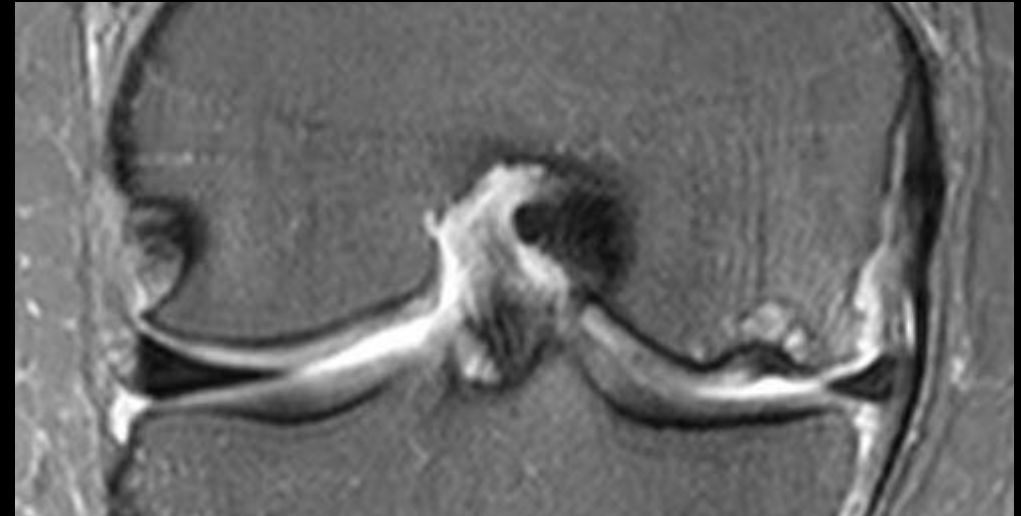
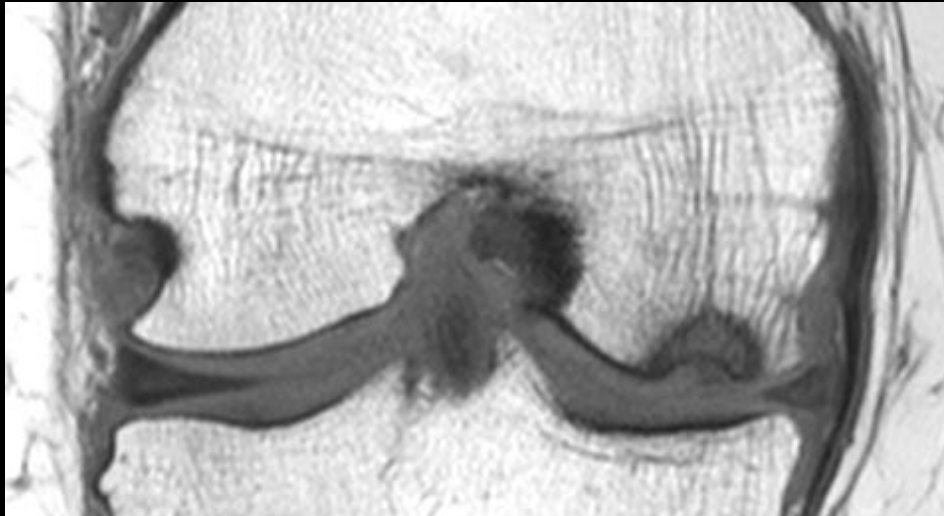

SONK : une fracture de stress qui ne guérit pas.

Femme 17 ans

Douleur du genou gauche après une course

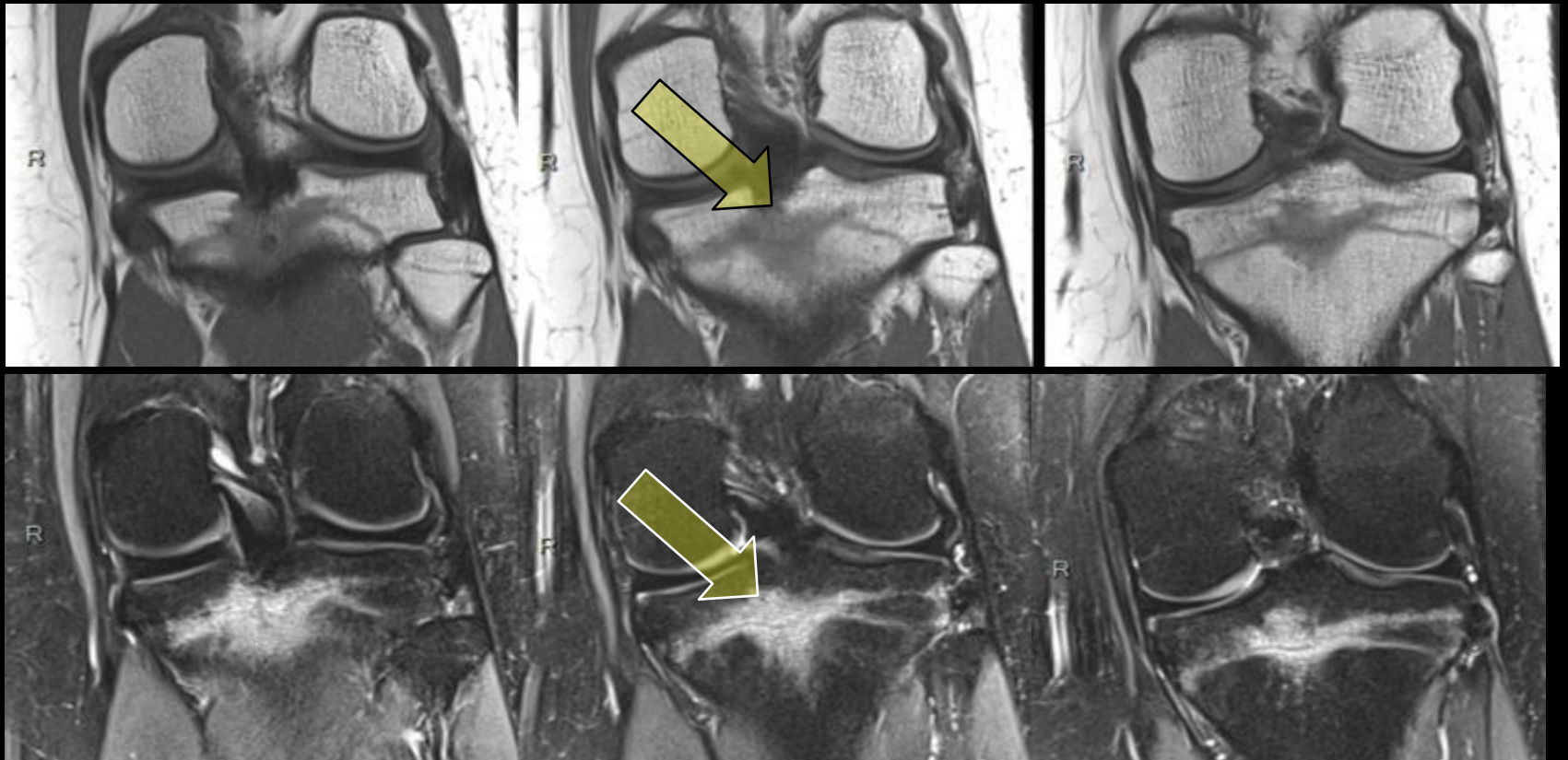

IRM initiale



Pas de régression à 3 mois



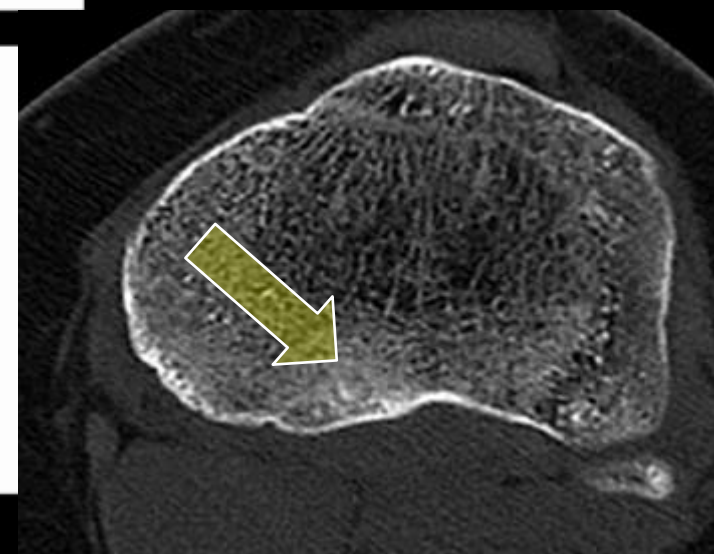
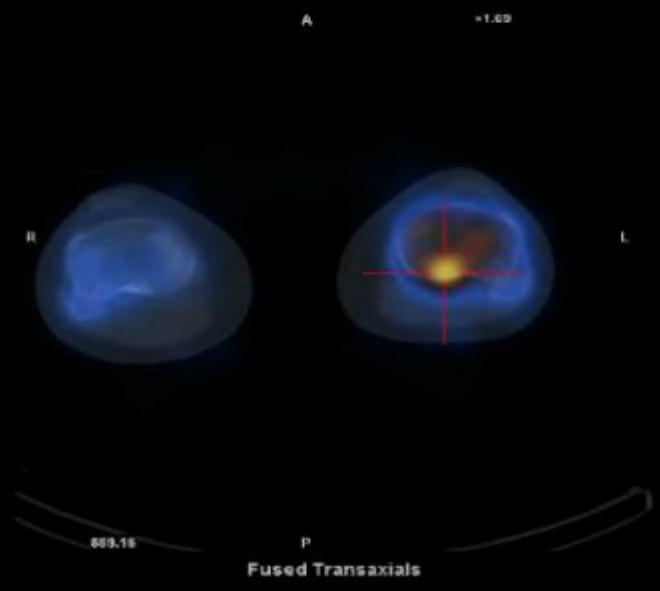
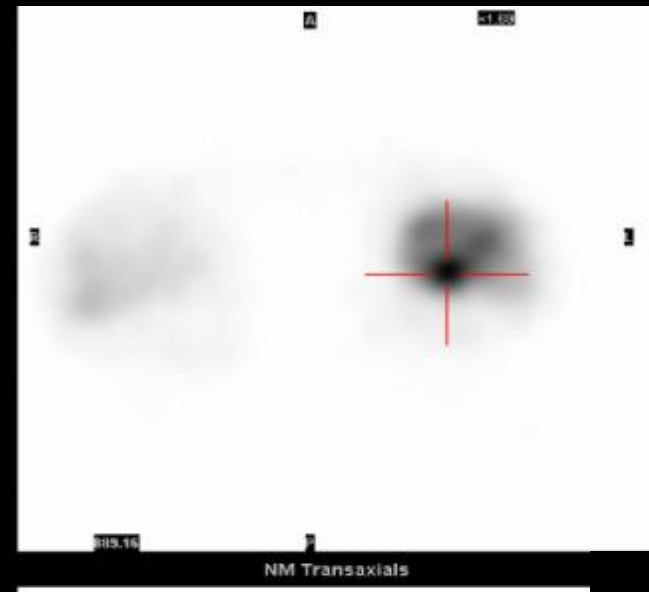
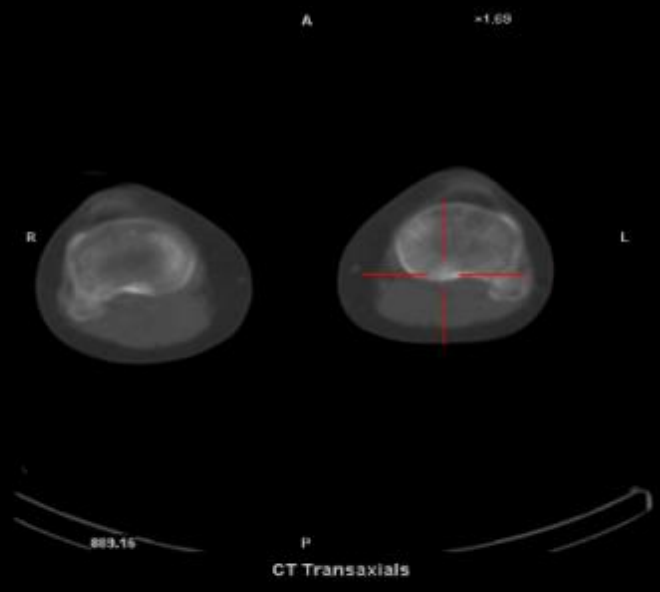

Evolution atténue de l'œdème médullaire au suivi à 3 mois

Evolution	Exemples
Augmentation	Infection, tumeur, nécrose, chondropathie...
Statu-quo	Ostéome ostéoïde, Paget...
Disparition	Contusion, fracture, chondropathie...
Fluctuation	Chondropathie, enthesopathie...
Migration	Arthrite séronégative, SRC, ostéoporose transitoire

Fluctuation de l'œdème en regard des lésions du cartilage



Fluctuation de l'œdème en regard des lésions du cartilage

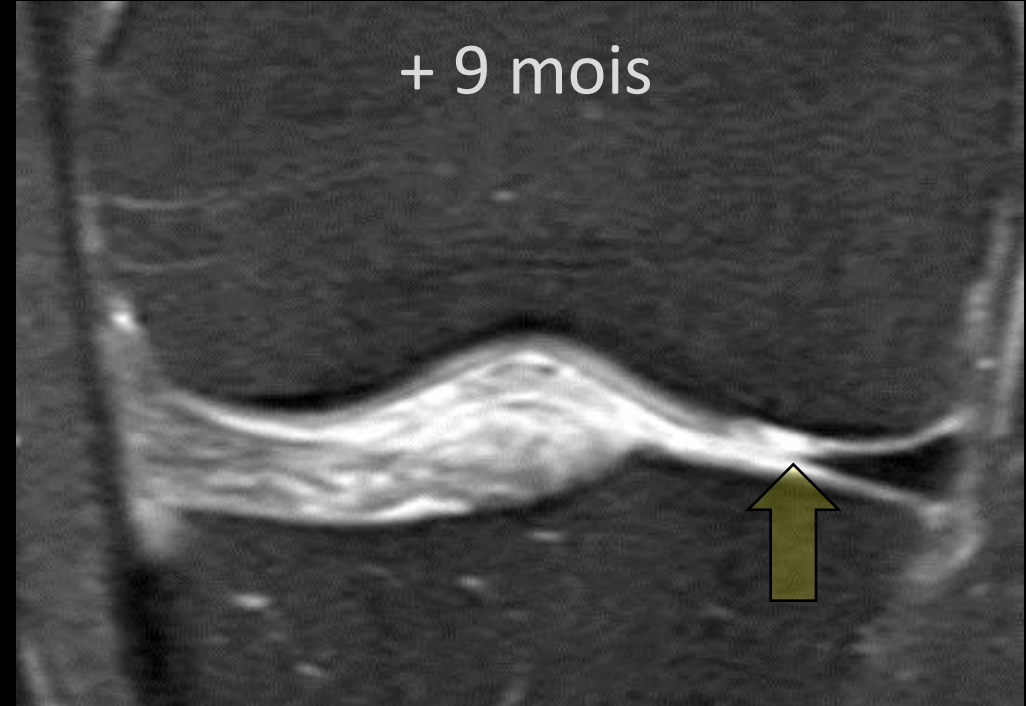

Régression de l'œdème
Pas de modification de la chondropathie

Take Home messages (1)

Œdème médullaire

- Définition

mal délimité, homogène

modérément hypointense en T1

hyperintense sur les séquences « fluid sensitive »

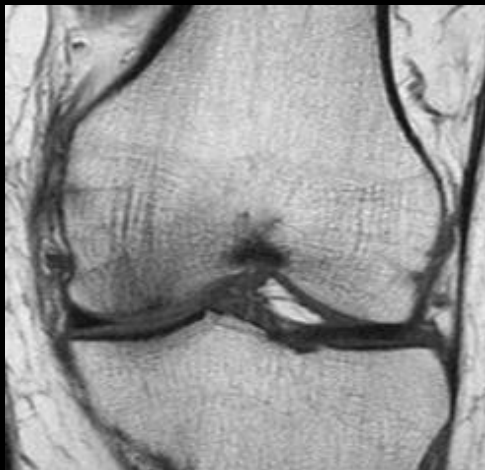

Take Home messages (2)

Œdème médullaire

- Pas de corrélation histologique
- Pas une bonne cible pour la biopsie!

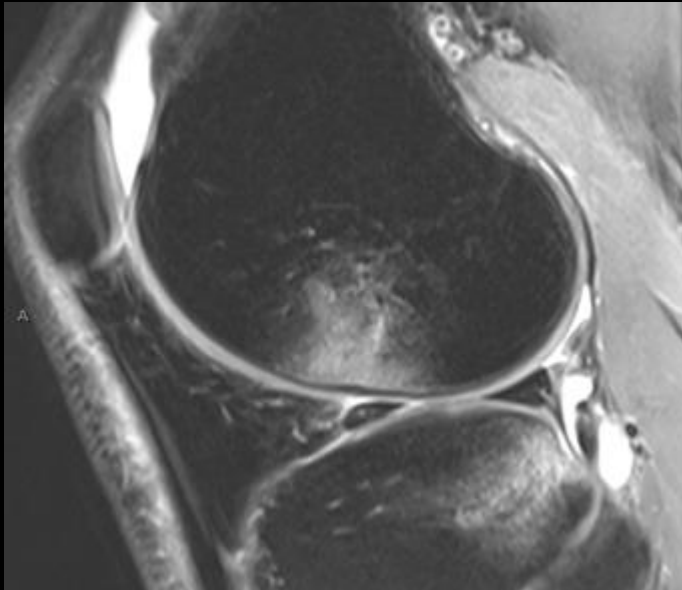

Take Home messages (2)

Œdème médullaire

- Liste des diagnostics différentiels très longue...

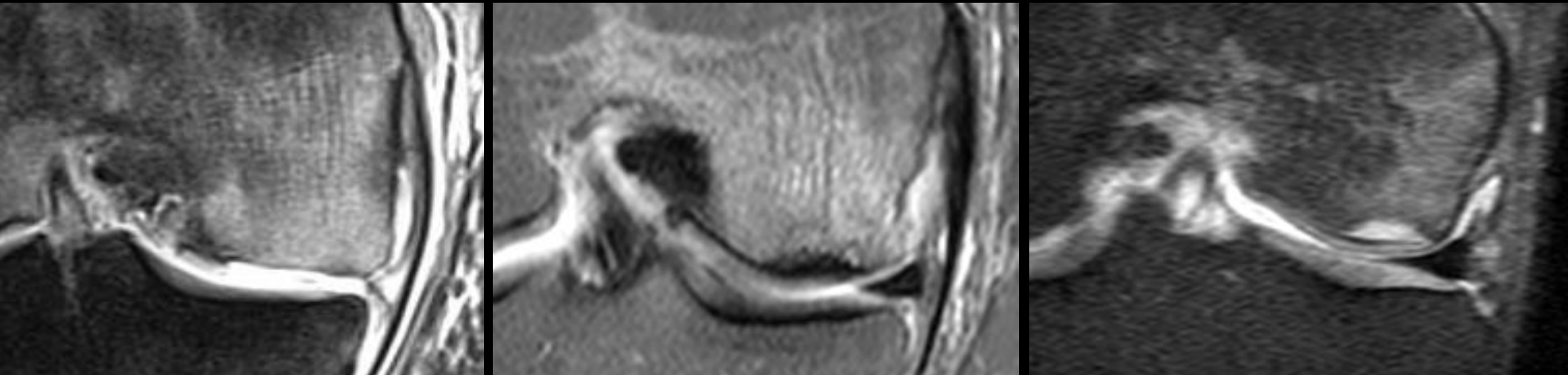

Take Home messages (2)

Œdème médullaire

- L'évolution dans le temps contribue au diagnostic!

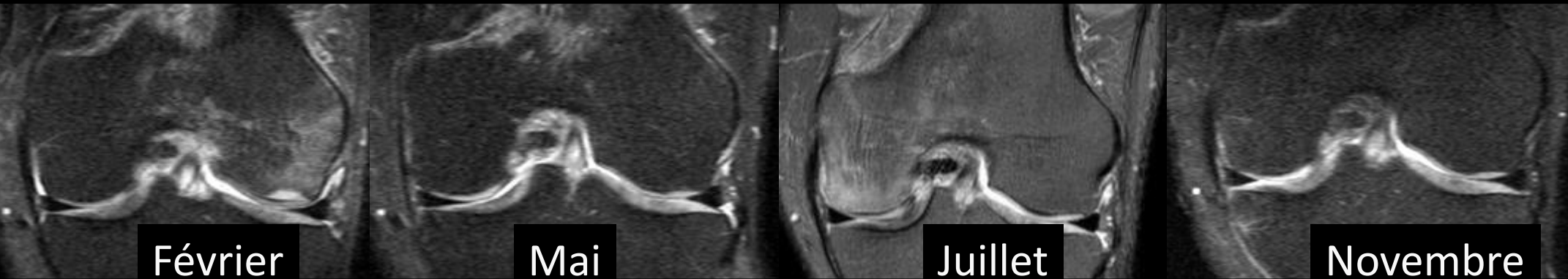

Œdème médullaire (*Bone Marrow Edema*) du genou

*T. Kirchgerner, V. Perlepe, S. Acid, J. Malghem,
F. Lecouvet, B. Vande Berg*

Unité d'imagerie ostéo-articulaire des
Cliniques universitaires Saint-Luc, Bruxelles



Cliniques universitaires
SAINT-LUC
UCL BRUSSELS